#lacampagnevivante
www.saint-damien.com

la liaison

Février 2023

ANNICK ET OPHÉLIE PROFITENT DES SENTIERS DE RAQUETTES.

MERCI À NOS ANNONCEURS !

BMR
MAGASIN H. LÉTOURNEAU INC.
agrizone
120, rue Principale, St-Lazare (Québec) G0R 3J0
inspiration
Matériaux de construction - Portes et fenêtres
Plomberie - Peinture - Décoration - Location - Poêles
Tél.: 418 883-3318 Téléc.: 418 883-3319
sletourneau@hletourneau.com
Sébastien, Philip, Virginie,Jano, Claudia

C.THIBAULT
arpenteur-géomètre
T. 418 207-8445
cthibaultag@outlook.com
ctarpenteur.ca
264, route Cameron
Sainte-Marie, Qc
G6E 3J2

Chevaliers de Colomb
Conseil 2920
St-Damien
C de C
Nous redonnons pour des œuvres charitables, religieuses et sociales.

ESPACE DISPONIBLE

EX-EQUO
AIDE AUX HOMMES
ET AUX FEMMES
DANS UN CONTEXTE
DE VIOLENCE CONJUGALE ET FAMILIALE

PRÉSENCE AU POINT DE SERVICE DE ST-DAMIEN LES LUNDIS
OU AU CLSC DE ST-LAZARE
SUR DEMANDE ET
SUR RENDEZ-VOUS SEULEMENT

- Évaluation et suivi en violence conjugale et familiale (impulsivité, colère, comportement agressif) ;
- Prévention dans les écoles secondaires ou dans différents milieux via le programme *Chance égale* ;
- Évaluation et suivi sexologique lors de transgressions sexuelles (adultes) ou de comportements sexuels problématiques (adolescents) ;
- Service d'aide et d'accompagnement présentenciel lors d'une infraction à caractère sexuel ;
- Suivi thérapeutique auprès de personnes présentant un trouble hypersexuel ou une dépendance sexuelle.

Besoin de parler à quelqu'un ? Nous sommes là pour vous écouter.

24/7. Gratuit. Confidentiel.
Lévis et environs : 418-838-4095
Sans frais 1-866-559-4095

Convergence tel-écoute

Convergence Tel-écoute est un service d'écoute qui vise à prévenir la détresse psychologique et à combattre l'isolement social: en offrant un espace pour ventiler, se confier ou simplement réfléchir à voix haute. N'hésite pas, appelle-nous.

INFORMATIQUE BELLECHASSE
Vente et réparation d'ordinateurs neufs et usagés, pièces et accessoires informatiques et électroniques à bon prix.
Membre affilié La clef de sol
Service et support à distance.
Détaillant et installateur SHAW DIRECT
www.informatiquebellechasse.com Tél.: (418) 789-3768

Liaison immigration Bellechasse
Tél. : 418-885-1587 ou sans frais 1-888-9851587
immigration2@alphabellechasse.org
www.alphabellechasse.org / alphabellechasse

ESPACE DISPONIBLE

RÉPERTOIRE

Municipalité de Saint-Damien-de-Buckland
75, route Saint-Gérard
Saint-Damien-de-Buckland (Québec) G0R 2Y0
Tél. : 418-789-2526 Téléc. : 418-789 -2125
Courriel général : info@saint-damien.com

Bureau municipal - Heures d'ouverture régulières
Du lundi au vendredi de 8h30 à 12h et de 13h à 16h30
Horaire d'été : Fermeture à 12h le vendredi.

Conseil municipal
Sébastien Bourget, maire sebastienbourget@hotmail.com
Normand Mercier Simon Bissonnette
Annick Patoine Gaétan Labrecque
Line Fradette Jean-Louis Thibault

Employés
Vincent Drouin, directeur général
418-789-2526 poste 603

Sylvain Labonté, directeur des Travaux publics
418-789-2526 poste 604 ou 418-883-6780 (cell.)
Garage : 250, chemin Métivier Tél. : 418-789-2526, poste 609

Catherine Mathieu, adjointe administrative et comptabilité
418-789-2526 poste 601

Marie-Hélène Labbé, coordonnatrice développement,
culture et communications 418-789-2526 poste 602

Karine Godbout, coordonnatrice événements,
installation sportives et récréatives 418-789-2526 poste 606

POSTE VACANT (Karine Godbout par intérim),
coordonnatrice loisirs et vie communautaire : 418-789-2526 poste 607

Urbanisme / Demande de permis
Francis Rioux, inspecteur : 418-883-3347 poste 689
frioux@mrcbellechasse.qc.ca

Aréna J.E. Métivier
80, route Saint-Gérard
Direction : 418-789-2526 poste 606
Restaurant : 418-789-2526 poste 608

Bibliothèque municipale Le Bouquin d'Or
75, route St-Gérard
Tél. : 418-789-2526 poste 605
biblio@saint-damien.com

Domaine du lac Vert :
161, chemin du lac Vert
Marie-Hélène Ménard, directrice
418-789-2647 ou 581-215-8272 (cell.)

Service de Premiers répondants
Francis Longtin, responsable
450-808-2169 (cell.) francislongtin@hotmail.com
URGENCE : 911

Service incendie
Régie Incendie Bellechasse-Sud
4342, rue Principale, Buckland (Québec) G0R 1G0
Steeve Therrien, directeur
581-983-1020 (cell.) stherrien@regieincendie-bs.com
URGENCE : 911

Dépistage **auditif**

Débutez l'année du bon pied !

Consultez nos audioprothésistes **pour un test de dépistage sans frais** offert jusqu'au 28 février 2023

Contactez-nous pour prendre un rendez-vous.

Votre santé auditive nous tient à coeur !

AudiSon
Centre auditif Smith & ass.
audioprothésistes

centre-auditif.ca | 877 471-0101

St-Nicolas I Laurier-Station
Thetford I Disraeli I Plessisville
Lac-Etchemin I St-Anselme

INFO JOURNAL LA LIAISON

Le journal La Liaison est le média d'information de la Municipalité de Saint-Damien-de-Buckland depuis 1993.

Envoi des communiqués : info@saint-damien.com

Conception et publicités : Mélanie Pelletier, creaphiste@videotron.ca

Tirage : 980 exemplaires, 11 publications par année

Date de tombée : le 14 de chaque mois

Version web disponible au www.saint-damien.com/laliaison

creaphiste création infographique

L'art de rendre votre image unique

7, rue Thibault
Armagh, Qc G0R 1A0

Mélanie Pelletier
Tél.: 418 466 1311
creaphiste@videotron.ca

RAPPEL - AVIS ET RÈGLEMENTATION

COLLECTE DES BACS EN PÉRIODE HIVERNALE
Nous demandons votre collaboration lors des jours de collecte afin de vous assurer de bien localiser votre bac sur votre propriété et non sur la voie publique ni sur le trottoir. Les bacs doivent demeurer à l'intérieur des limites de la chaîne de rue.

ENTREPOSAGE EXTÉRIEUR* L'entreposage de matériaux tels que bois de construction, pièces de métal, et autres, doit être réalisé à l'intérieur des bâtiments et non à l'extérieur.

LAMPADAIRES DÉFECTUEUX Veuillez signaler les lampadaires de rues défectueux à Catherine au 418-789-2526 poste 601 ou par courriel à info@saint-damien.com.

NEIGE TRANSPORTÉE Il est interdit de transporter (ou permettre que soit transportée) d'un côté de la rue à celui d'en face, toute neige provenant de votre propriété. Il est également interdit de déverser la neige provenant de votre propriété dans la rue.

La Sûreté du Québec est mandatée pour faire respecter ce règlement et des amendes sont prévues pour quiconque contrevient au règlement.

STATIONNEMENT DE NUIT Il est interdit de stationner ou d'immobiliser son véhicule sur les chemins publics entre 23h et 7h, du 1er novembre au 15 avril inclusivement.

La Sûreté du Québec est mandatée pour faire respecter ce règlement et des amendes sont prévues pour quiconque contrevient au règlement.

ÉCOCENTRE MUNICIPAL
250, chemin Métivier

HORAIRE
Le samedi de 8h30 à 12h30 du 30 avril au 29 octobre 2022. L'écocentre est fermé complètement en hiver.

AVIS PUBLIC

AUX CONTRIBUABLES DE LA SUSDITE MUNICIPALITÉ
AVIS PUBLIC

EST PAR LES PRÉSENTES DONNÉ par le soussigné, secrétaire-trésorier de la susdite municipalité,

QUE le conseil municipal a adopté lors de l'assemblée tenue le 5 décembre 2022 la résolution suivante, à savoir :

RÉSOLUTION 2022-12-09

5.6 Calendrier des séances du conseil municipal pour l'année 2023

CONSIDÉRANT QUE l'article 148 du Code municipal du Québec prévoit que le conseil doit établir, avant le début de chaque année civile, le calendrier de ses séances ordinaires pour la prochaine année, en fixant le jour et l'heure du début de chacune;

EN CONSÉQUENCE, il est proposé par le conseiller Simon Bissonnette, appuyé par le conseiller Normand Mercier et résolu unanimement;

QUE le calendrier ci-après soit adopté relativement à la tenue des séances ordinaires du conseil municipal pour 2023. Ces séances se tiendront le lundi et débuteront à 20 heures :

- **16 janvier, 6 février, 6 mars, 3 avril, 1er mai, 5 juin, 4 juillet (mardi), 7 août, 5 septembre (mardi), 2 octobre, 6 novembre, 4 décembre.**

QU'un avis public du contenu du présent calendrier soit publié conformément à la loi qui régit la municipalité.

QUE tout changement devra être décidé par résolution du conseil.

DONNÉ À SAINT-DAMIEN-DE-BUCKLAND, CE 7E JOUR DU MOIS DE DÉCEMBRE 2022.

Vincent Drouin
Directeur général

Municipalité de
Saint-Damien
de-Buckland
la campagne VIVANTE !

Loisirs Saint-Damien de-Buckland

INFORMATION RESTRUCTURATION DES POSTES

Marie-Hélène

Karine

Poste à combler

Coordonnatrice | Développement, culture et communications

- Projets de développement
- Image de marque
- Journal municipal, médias sociaux et communications
- Comité Cœurs villageois
- Tourisme et patrimoine
- Bibliothèque municipale et activités culturelle
- Politique familles et aînés

Marie-Hélène Labbé
418-789-2526 poste 602
mhlabbe@saint-damien.com

Coordonnatrice | Événements, installations sportives et récréatives

- Aréna J.E. Métivier
- Installations sportives et récréatives
- Événements communautaires
- Comité loisirs
- Gestion des parcs et espaces verts
- Administration du services des loisirs

Karine Godbout
418-789-2526 poste 606
kgodbout@saint-damien.com

Coordonnateur.trice | Loisirs et vie communautaire

- Programmation des loisirs
- Plateaux sportifs scolaires
- Camps de jour
- Ligues sportives
- Comité famille
- Soutien au comité Skimont
- Promotion du service des loisirs
- Soutien aux organismes

Poste à combler
(Intérim Karine Godbout)

LOISIRS-CULTURE-DÉVELOPPEMENT-COMMUNICATIONS

Mardi 20 décembre 2022

Municipalité de la Paroisse de Saint-Damien-de-Buckland
M.R.C. de Bellechasse

À une session spéciale du Conseil municipal de la Paroisse de Saint-Damien-de-Buckland, M.R.C. de Bellechasse, tenue le mardi, 20e jour du mois de décembre 2022 dûment convoquée, le maire et chaque conseiller a reçu un avis de cette assemblée publique, tel qu'il appert par le certificat du secrétaire-trésorier et de l'avis de publication dûment conservés aux archives de la municipalité sous la responsabilité de Vincent Drouin, directeur général. Cette assemblée est tenue au Carrefour de la Colline de Saint-Damien à 19h30.

Conformément aux dispositions du Code municipal de la Province de Québec et à laquelle assemblée étaient présents :

- Monsieur Normand Mercier, conseiller siège #1
- Monsieur Annick Patoine, conseillère siège #2
- Madame Line Fradette, conseillère siège #3
- Monsieur Simon Bissonnette, conseiller siège #4
- Monsieur Gaétan Labrecque, conseiller #5
- Monsieur Jean-Louis Thibault, conseiller siège #6

Tous conseillers et formant le quorum sous la présidence du maire, Monsieur Sébastien Bourget. Est également présent, Monsieur Vincent Drouin, directeur général et secrétaire-trésorier.

L'ordre du jour de cette assemblée est le suivant, à savoir :

- Dépôt et présentation du projet de taxation 2023 de la Municipalité de la Paroisse de Saint-Damien-de-Buckland.
- Période de questions portant exclusivement sur le projet de taxation 2023.

2022-12-31
Avis de motion du projet de règlement 03-2023 décrétant les taux de taxes, les tarifs de compensation pour l'exercice financier 2023 et les modalités de leur perception

Madame la conseillère Line Fradette donne avis de motion qu'à une prochaine séance sera soumis, pour adoption, le règlement 03-2023 décrétant les taux de taxes, les tarifs de compensation pour l'exercice financier 2023 et les modalités de leur perception. Un projet de ce règlement est déposé en séance tenante

2022-12-32
LEVÉE DE LA SÉANCE

Il est proposé par la conseillère Annick Patoine et résolu que la séance soit levée à 19h35.

Sébastien Bourget, Maire Vincent Drouin, secrétaire-trésorier

MUNICIPALITÉ DE LA PAROISSE
DE SAINT-DAMIEN-DE-BUCKLAND
MRC DE BELLECHASSE

(adoption)

RÈGLEMENT NO 03-2023

DÉCRÉTANT LES TAUX DE TAXES, LES TARIFS DE COMPENSATION POUR L'EXERCICEFINANCIER 2023 ET LES MODALITÉS DE LEUR PERCEPTION

ATTENDU QUE le conseil municipal de Saint-Damien-de-Buckland a adopté, le 20 décembre 2022, une résolution portant le numéro 2022-12-28 par laquelle il adopte un budget équilibré pour l'exercice financier 2023 qui prévoit des dépenses de **QUATRE MILLIONS CINQ CENT NEUF MILLE TROIS CENTS VINGT-SIX DOLLARS (4,509,326 $)** et des recettes du même montant;

ATTENDU QUE ce conseil se doit de réaliser par l'imposition de taxes, les sommes nécessaires aux dépenses d'opération et qu'il doit également pourvoir aux améliorations et faire face aux obligations de la Municipalité de la Paroisse de Saint-Damien-de-Buckland;

ATTENDU QU'en vertu de l'article 244.29 de la Loi sur la fiscalité municipale, une municipalité locale peut, conformément aux dispositions de la présente section, fixer pour un exercice financier plusieurs taux de la taxe foncière générale en fonction des catégories auxquelles appartiennent les unités d'évaluation;

ATTENDU QU'en vertu de l'article 244.30 de la Loi sur la fiscalité municipale, les catégories d'immeubles sont :

1. Immeubles non résidentiels;
2. Immeubles industriels;
3. Immeubles de six logements ou plus;
4. Terrains vagues desservis;

4.1 Immeubles agricoles;

5. Résiduelle.

(Une unité d'évaluation peut appartenir à plusieurs catégories.)

ATTENDU QUE la municipalité entend se prévaloir du régime d'impôt foncier à taux variés pour l'exercice 2023;

ATTENDU QU'un avis de motion du présent règlement a été donné à la séance du 20 décembre 2022 par la résolution no 2022-12-31.

EN CONSÉQUENCE, il est proposé par le conseiller Simon Bissonnette, appuyé par le conseiller Jean-Louis Thibault et résolu unanimement que le conseil de la Municipalité de la Paroisse de Saint- Damien-de-Buckland ordonne et statue par le présent **règlement** ainsi qu'il suit, à savoir :

SECTION 1.- DISPOSITIONS GÉNÉRALES

1. À moins d'indication contraire, les taxes imposées sur la valeur foncière le sont sur la valeur imposable inscrite pour chacune des unités d'évaluation apparaissant au rôle d'évaluation de la Municipalité de la Paroisse de Saint-Damien-de-Buckland, en vigueur pour l'année financière 2023.

2. À moins d'indication contraire, les tarifs de compensation sont exigés du propriétaire au nom duquel l'unité d'évaluation est inscrite au rôle d'évaluation.

SECTION 2.- TAXES SUR LA VALEUR FONCIÈRE À TAUX VARIÉS

ARTICLE 2.1

La taxe générale imposée et prélevée est d'**UN DOLLAR ET UN SOUS (1.01 $)** par **cent dollars (100.00 $)** pour chaque cent dollar de biens imposables pour les catégories suivantes :

6. Immeubles de six (6) logements et plus
7. Terrains vagues desservis
8. Résiduelle

Ce montant de **1.01 $** par **100 $** d'évaluation se répartit comme suit :

a) Taxe foncière générale : **0.923 $/100 $**

b) Taxe police : **0.087 $/100 $**

ARTICLE 2.2

La taxe générale imposée et prélevée est d'**UN DOLLAR ET TRENTE SOUS (1.30 $)** par **cent dollars (100.00 $)** pour chaque cent dollar de biens imposables pour la catégorie suivante :

- Immeubles non résidentiels

Ce montant de **1.30 $** par **100 $** d'évaluation se répartit comme suit :

a) Taxe foncière générale : **0.923 $/100 $**

b) Taxe police : **0.087 $/100 $**

c) Surtaxe : **0.29 $/100 $**

ARTICLE 2.3

La taxe générale imposée et prélevée est d'**UN DOLLAR ET TRENTE HUIT SOUS (1.38 $)** par **cent dollars (100.00 $)** pour chaque cent dollar de biens imposables pour la catégorie suivante :

- Immeubles industriels

Ce montant de **1.38 $** par **100 $** d'évaluation se répartit comme suit :

a) Taxe foncière générale : **0.923 $/100 $**

b) Taxe police : **0.087 $/100 $**

c) Surtaxe : **0.37 $/100 $**

SECTION 3.- TARIFS DE COMPENSATION

SECTION 3.1 TARIFS DE COMPENSATION POUR LE SERVICE D'AQUEDUC, D'ÉGOUT ET D'ASSAINISSEMENT DES EAUX USÉES :

TARIFS POUR CONSOMMATION ORDINAIRE :

QU'un tarif de **TROIS CENTS TRENTE DOLLARS (330.00 $)** par unité de logement soit exigé pour le service d'aqueduc, d'égout sanitaire et d'assainissement des eaux usées pour l'utilisation ordinaire desdits services.

QU'un tarif de **TROIS CENT QUATRE-VINGT-DOUZE DOLLARS (392.00 $)** pour un commerce seul soit exigé pour le service d'aqueduc, d'égout sanitaire et d'assainissement des eaux usées pour l'utilisation ordinaire desdits services.

QU'un tarif de **CINQ CENT TRENTE-SEPT DOLLARS (537.00 $)** pour un commerce – résidence soit exigé pour le service d'aqueduc, d'égout sanitaire et d'assainissement des eaux usées pour l'utilisation ordinaire desdits services.

QU'un tarif de **SIX CENT DOUZE DOLLARS (612.00 $**) pour un hôtel et une industrie soit exigé pour le service d'aqueduc, d'égout sanitaire et d'assainissement des eaux usées pour l'utilisation ordinaire desdits services.

QUE pour fins d'application du présent règlement, quatre (4) chambres dans une maison de chambres équivalent à une unité de logement. Toute fraction est comptée (ex. 7 chambres = 1,75 unité de logement).

QUE le conseil décrète l'exonération du paiement du tarif de compensation pour le service d'aqueduc, d'égout et d'assainissement des eaux usées pour l'Oasis St-Damien située au 65, route Saint-Gérard (matricule no 9265-16-2015-0001-1163).

TARIFS SPÉCIAUX POUR CONSOMMATION EXTRAORDINAIRE ÉTABLIS À PARTIR DE L'USAGE ET DES COÛTS RÉELS :

QU'un tarif de **QUATORZE MILLE NEUF CENT QUATORZE DOLLARS (14,914.00 $)** soit imposé à I.P.L. North America Inc. pour le service d'aqueduc, d'égout et d'assainissement des eaux usées suivant l'usage réel desdits services.

TARIF POUR LE MÈTRE CUBE D'EAU POTABLE COMPTABILISÉ AVEC UN COMPTEUR D'EAU :

QU'un tarif de **CINQUANTE SOUS (0.50 $)** par mètre cube (m3) d'eau potable enregistré au compteur entre la période de novembre 2021 à novembre 2022 soit exigé pour l'année 2023. Pour fin d'application du présent article, le conseil stipule que pour les compteurs d'eau n'ayant pas enregistré de consommation d'eau pour cause de défectuosité ou qui n'ont pas répondu à la demande de lecture du compteur d'eau dans le délai imparti, la consommation qui sera prise pour calculer le montant de la compensation due sera de 235 mètres cubes par logement.

QU'un tarif fixe de **25.00 $** soit imposé pour tout compteur d'eau dont la consommation aura généré une facture inférieure à ce montant.

SECTION 3.2 TARIFS DE COMPENSATION POUR LA CUEILLETTE, LE TRANSPORT, LA DISPOSITION, LA RÉCUPÉRATION ET LE RECYCLAGE DES MATIÈRES RÉSIDUELLES

QU'un tarif annuel de **DEUX CENT VINGT-CINQ DOLLARS (225.00 $)** par unité de bac équivalent soit exigé pour la cueillette, le transport, la disposition, la récupération et le recyclage des matières résiduelles.

QU'un tarif de **CENT DOUZE DOLLARS ET CINQUANTE SOUS (112.50 $)** par chalet ou résidence saisonnière soit exigé pour la cueillette, le transport, la disposition, la récupération et le recyclage des matières résiduelles.

Le conseil stipule que chaque bac additionnel possédé par l'usager sera considéré comme 1 unité de bac équivalent (UBE) et cette unité sera imposée à un tarif de **DEUX CENT VINGT-CINQ DOLLARS (225.00 $).**

QU'un tarif de **DEUX CENT VINGT-CINQ DOLLARS (225.00 $)** par unité de bac équivalent (UBE) soit exigé aux propriétaires de contenants métalliques.

SECTION 3.3 TARIF PAR BÂTIMENT OU RÉSIDENCE ISOLÉE POUR LA VIDANGE DES BOUES DES INSTALLATIONS SEPTIQUES

Le tarif annuel de base pour une vidange aux quatre (4) ans pour l'occupation saisonnière et aux deux (2) ans pour l'occupation permanente

par « bâtiment » ou « résidence isolée » (tels que définis ci-dessous) non desservis par un réseau d'égout sanitaire autorisé par le ministère de l'Environnement, imposé par le présent règlement, au propriétaire de tout immeuble imposable situé à l'extérieur du « SECTEUR RÉSEAU D'ÉGOUT MUNICIPAL », sur lequel on retrouve tel bâtiment ou résidence isolée, est de **CENT TRENTE-CINQ DOLLARS (135.00 $)** pour une occupation permanente et de **SOIXANTE ET SEPT DOLLARS ET CINQUANTE SOUS (67.50 $)** pour une occupation saisonnière.

Toute vidange autre que celles prévues au tarif de base, sera l'objet d'une facture, émise par la MRC de Bellechasse, au tarif prévu au règlement de la MRC de Bellechasse concernant la gestion des boues des installations septiques.

DÉFINITIONS :

Bâtiment : un bâtiment qui n'est pas utilisé comme résidence isolée ou dont une partie n'est pas utilisée comme résidence isolée et d'où sont déversées vers l'extérieur des eaux ménagères ou des eaux usées.

Résidence isolée : une habitation non raccordée à un réseau d'égouts autorisé par le ministère de l'Environnement en vertu de l'article 32 de la Loi sur la qualité de l'environnement (L.R.Q. chap. M-15.2).

SECTION 4. DISPOSITIONS ADMINISTRATIVES ARTICLE 4.1
QUE si le total du compte de taxes égal ou excède **TROIS CENTS DOLLARS (300.00 $),** le débiteur pourra payer son compte en CINQ (5) versements égaux.

ARTICLE 4.2
Aucun escompte sur taxe ne sera accordé en 2023.

ARTICLE 4.3
Un taux d'intérêt de douze pour cent (12%) l'an sera calculé sur tout compte passé dû à la première date d'échéance. Cet intérêt sera calculé uniquement sur la portion due du compte de taxes.

ARTICLE 4.4
Que le secrétaire-trésorier soit autorisé à préparer un rôle de perception suivant le présent règlement et à déterminer les dates d'échéances des **CINQ (5)** versements selon les paramètres fixés par la loi.

SECTION 5 DISPOSITIONS TRANSITOIRES ET FINALES

ARTICLE 5.1
Le présent règlement entre en vigueur conformément à la loi.

ADOPTÉ UNANIMEMENT À SAINT-DAMIEN-DE-BUCKLAND, CE 16e JOUR DE JANVIER 2023.

Sébastien Bourget, Maire

Vincent Drouin, greffier-trésorier

Mardi 20 décembre 2022

Municipalité de la Paroisse de Saint-Damien-de-Buckland
M.R.C. de Bellechasse

À une session spéciale du Conseil municipal de la Paroisse de Saint-Damien-de-Buckland, M.R.C. de Bellechasse, tenue le mardi, 20e jour du mois de décembre 2022 dûment convoquée, le maire et chaque conseiller a reçu un avis de cette assemblée publique, tel qu'il appert par le certificat du secrétaire-trésorier et de l'avis de publication dûment conservés aux archives de la municipalité sous la responsabilité de M. Vincent Drouin, directeur général. Cette assemblée est tenue au Carrefour de la Colline de Saint-Damien à 19 h.

Conformément aux dispositions du Code municipal de la Province de Québec et à laquelle assemblée étaient présents :

- Monsieur Normand Mercier, conseiller siège #1
- Madame Annick Patoine, conseillère siège #2
- Madame Line Fradette, conseillère siège #3
- Monsieur Simon Bissonnette, conseiller siège #4
- Monsieur Gaétan Labrecque, conseiller #5
- Monsieur Jean-Louis Thibault, conseiller siège #6

Tous conseillers et formant le quorum sous la présidence du maire, Monsieur Sébastien Bourget. Est également présent, Monsieur Vincent Drouin, directeur général et secrétaire-trésorier.

L'ordre du jour de cette assemblée est le suivant, à savoir :

- Présentation et adoption du budget 2023.
- Présentation et adoption du programme triennal d'immobilisations 2023-2025.
- Période de questions portant exclusivement sur le budget 2023 et le programme triennal d'immobilisations 2023-2025.

2022-12-28
BUDGET 2023 DE LA MUNICIPALITÉ DE SAINT-DAMIEN-DE-BUCKLAND
ATTENDU QUE les dispositions contenues aux articles 954 et suivants du Code municipal;

ATTENDU QUE le conseil de la Municipalité de Saint-Damien-de-Buckland prévoit des dépenses équivalentes aux recettes, le tout réparti comme suit :

PRÉVISIONS BUDGÉTAIRES 2023

RECETTES	
Taxes	2 763 441 $
Compensations tenant lieu de taxes	207 138 $
Transferts	744 734 $
Services rendus	554 080 $
Imposition de droits	156 000 $
Amendes et pénalités	1 500 $
Intérêts	7 000 $
Autres revenus	75 433 $
TOTAL	**4 509 326 $**

DÉPENSES

Administration générale	551 888 $
Sécurité publique	400 790 $
Transport	1 128 409 $
Hygiène du milieu	474 767 $
Santé & bien-être	22 000 $
Aménagement, urbanisme et développement	72 537 $
Loisirs et culture	786 277 $
Frais de financement	1 021 353 $
Remboursement au fonds de roulement	51 305 $
TOTAL	**4 509 326 $**

EN CONSÉQUENCE, il est proposé par le conseiller Jean-Louis Thibault, appuyé par le conseiller Normand Mercier et unanimement résolu que le budget pour l'année financière 2023 soit adopté tel que présenté ci-haut.

2022-12-29
PROGRAMME TRIENNAL D'IMMOBILISATIONS 2023-2025 DE LA MUNICIPALITÉ DE SAINT-DAMIEN-DE-BUCKLAND
Il est proposé par le conseiller Simon Bissonnette, appuyé par le conseiller Gaétan Labrecque et résolu unanimement d'adopter le programme triennal d'immobilisations 2023-2025 qui prévoit des investissements de 960 000 $ en 2023, de 2 892 500 $ en 2024 et de 2 277 500 $ en 2025.

2022-12-30
LEVÉE DE LA SÉANCE
Il est proposé par le conseiller Jean-Louis Thibault et résolu que la séance soit levée à 19h10.

Sébastien Bourget, Maire Vincent Drouin, secrétaire-trésorier

AVIS PUBLIC

AUX CONTRIBUABLES DE LA SUSDITE MUNICIPALITÉ

EST PAR LES PRÉSENTES DONNÉ par le soussigné, secrétaire-trésorier de la susdite municipalité,
QUE le règlement portant le numéro 01-2023 « Règlement visant à promouvoir la construction domiciliaire à Saint-Damien-de-Buckland en 2023 » a été adopté à la séance régulière du Conseil de la Municipalité de Saint-Damien-de-Buckland tenue le 10 janvier 2023.

Toutes les personnes intéressées peuvent prendre connaissance du règlement au bureau de la municipalité au 75, route St-Gérard, à Saint-Damien-de-Buckland, pendant les heures normales d'ouverture du bureau.

QUE le règlement numéro **01-2023** entre en vigueur conformément à la loi

DONNÉ À SAINT-DAMIEN-DE-BUCKLAND, CE 20E JOUR DU MOIS DE JANVIER 2023.

Vincent Drouin, Directeur général

AVIS PUBLIC

AUX CONTRIBUABLES DE LA SUSDITE MUNICIPALITÉ

EST PAR LES PRÉSENTES DONNÉ par le soussigné, secrétaire-trésorier de la susdite municipalité,
QUE le règlement portant le numéro **02-2023** « Règlement visant à promouvoir l'implantation et le développement des commerces et entreprises à Saint-Damien-de-Buckland en 2023 » a été adopté à la séance régulière du Conseil de la Municipalité de Saint-Damien-de-Buckland tenue le **10 janvier 2023.**

Toutes les personnes intéressées peuvent prendre connaissance du règlement au bureau de la municipalité au 75, route St-Gérard, à Saint-Damien-de-Buckland, pendant les heures normales d'ouverture du bureau.

QUE le règlement numéro **02-2023** entre en vigueur conformément à la loi

DONNÉ À SAINT-DAMIEN-DE-BUCKLAND, CE 20E JOUR DU MOIS DE JANVIER 2023.

Vincent Drouin, Directeur général

AVIS PUBLIC

AUX CONTRIBUABLES DE LA SUSDITE MUNICIPALITÉ

EST PAR LES PRÉSENTES DONNÉ par le soussigné, secrétaire-trésorier de la susdite municipalité,
QUE le règlement portant le numéro **03-2023** « Règlement décrétant les taux de taxes, les tarifs de compensation pour l'exercice financier 2023 et les modalités de leur perception » a été adopté à la séance régulière du Conseil de la Municipalité de Saint-Damien-de-Buckland tenue le **16 janvier 2023.**

Toutes les personnes intéressées peuvent prendre connaissance du règlement au bureau de la municipalité au 75, route St-Gérard, à Saint-Damien-de-Buckland, pendant les heures normales d'ouverture du bureau.

QUE le règlement numéro 03-2023 entre en vigueur conformément à la loi

DONNÉ À SAINT-DAMIEN-DE-BUCKLAND, CE 20E JOUR DU MOIS DE JANVIER 2023.

Vincent Drouin, Directeur général

RECETTES	BUDGET 2022	%	BUDGET 2023	%
TAXES				
SUR LA VALEUR FONCIÈRE				
Taxes foncières générales	1 732 733 $	44,52%	1 820 098 $	40,36%
Taxes Sûreté du Québec	168 354 $	4,33%	171 721 $	3,81%
Surtaxe sur les immeubles non résidentiels	30 188 $	0,78%	32 255 $	0,72%
Surtaxe sur les immeubles industriels	97 615 $	2,51%	97 615 $	2,16%
	2 028 890 $	**52,13%**	**2 121 689 $**	**47,05%**
SUR UNE AUTRE BASE: TARIFICATION				
Aqueduc et égouts	290 000 $	7,45%	319 400 $	7,08%
Ordures et recyclage	221 372 $	5,69%	269 212 $	5,97%
Gestion des installations septiques	37 938 $	0,97%	41 108 $	0,91%
Compensation propriétaires	3 034 $	0,08%	922 $	0,02%
Centre d'urgence 9-1-1	11 110 $	0,29%	11 110 $	0,25%
	563 454 $	**14,48%**	**641 752 $**	**14,23%**
PAIEMENTS TENANT LIEU DE TAXES				
Immeubles et lieux d'affaires du Gouv. Québec	- $	0,00%	9 $	0,00%
Santé et services sociaux/Garderie	3 170 $	0,08%	4 572 $	0,10%
Écoles primaire et secondaire	160 853 $	4,13%	199 731 $	4,43%
Gouv. du Canada et ses entreprises/Bureau de poste	2 730 $	0,07%	2 826 $	0,06%
	166 753 $	**4,28%**	**207 138 $**	**4,59%**
SERVICES RENDUS ET AUTRES				
Contrat entretien d'hiver Route 279	105 479 $	2,71%	116 000 $	2,57%
Service des loisirs et aréna	312 000 $	8,02%	398 000 $	8,83%
Vente de photocopies & publicité Journal	11 750 $	0,30%	1 000 $	0,02%
Ventes et espaces publicitaires	7 650 $	0,20%	10 050 $	0,22%
Recouvrements et remboursements divers	13 000 $	0,33%	17 500 $	0,39%
Activités communautaires & bibliothèque	13 750 $	0,35%	10 050 $	0,22%
Promotion développement	1 640 $	0,04%	1 480 $	0,03%
	465 269 $	**11,95%**	**554 080 $**	**12,29%**
IMPOSITION DE DROITS				
Licences et permis	3 500 $	0,09%	6 000 $	0,13%
Mutations immobilières	40 000 $	1,03%	50 000 $	1,11%
Redevances carrières et sablières	100 000 $	2,57%	100 000 $	2,22%
	143 500 $	**3,69%**	**156 000 $**	**3,46%**
AMENDES ET PÉNALITÉS				
Amendes au code de sécurité routière & autres	**3 000 $**	**0,08%**	**1 500 $**	**0,03%**
INTÉRÊTS				
Intérêts sur placements	3 000 $	0,08%	4 000 $	0,09%
Intérêts sur arrérages de taxes	5 000 $	0,13%	3 000 $	0,07%
	8 000 $	**0,21%**	**7 000 $**	**0,16%**
AUTRES REVENUS				
Ristourne MMQ	- $	0,00%	1 400 $	0,03%
Compensation Congrégation des Soeurs	40 000 $	1,03%	60 000 $	1,33%
Redevances - Parc éolien	10 500 $	0,27%	10 000 $	0,22%
Péréquation	- $	0,00%	4 033 $	0,09%
	50 500 $	**1,30%**	**75 433 $**	**1,64%**
TRANSFERTS (SUBVENTIONS)				
Subvention entretien réseau routier	124 770 $	3,21%	124 825 $	2,77%
Subvention TECQ 2009-2013	16 061 $	0,41%	16 061 $	0,36%
Subvention TECQ 2019-2023	218 960 $	5,63%	301 980 $	6,70%
PAVL volet soutien rang Trois-Pistoles	- $		42 500 $	0,94%
PAVL volet soutien rang Pointe-Lévis	- $		141 450 $	3,14%
Partenariat des régions	15 540 $	0,40%	30 489 $	0,68%
Subvention infrastructure RIRL	73 541 $	1,89%	73 642 $	1,63%
Programme FEPTEU	13 787 $	0,35%	13 787 $	0,31%
	462 659 $	**11,89%**	**744 734 $**	**16,52%**
Affectation du fonds de roulement	- $	0,00%	- $	0,00%
	- $	**0,00%**	**- $**	**0,00%**
TOTAL DES RECETTES	**3 892 025 $**	**100,00%**	**4 509 326 $**	**100,00%**

DÉPENSES	BUDGET 2022	%	BUDGET 2023	%
ADMINISTRATION GÉNÉRALE				
Conseil municipal	50 518 $	1,30%	48 590 $	1,08%
Application de la loi	55 091 $	1,42%	10 000 $	0,22%
Gestion financière et administrative	392 990 $	10,10%	425 594 $	9,44%
Greffe (élections)	- $	0,00%	- $	0,00%
Évaluation	35 523 $	0,91%	34 380 $	0,76%
Autres	30 132 $	0,77%	33 324 $	0,74%
	564 254 $	**14,50%**	**551 888 $**	**12,24%**
SÉCURITÉ PUBLIQUE				
Police	168 354 $	4,33%	171 721 $	3,81%
Centre d'urgence 9-1-1	11 110 $	0,29%	11 110 $	0,25%
Protection contre l'incendie	177 927 $	4,57%	192 911 $	4,28%
Protection civile (premiers répondants)	8 899 $	0,23%	10 609 $	0,24%
Brigadier scolaire et escouade canine	13 967 $	0,36%	14 439 $	0,32%
	380 257 $	**9,77%**	**400 790 $**	**8,89%**
TRANSPORT				
Voirie municipale	538 853 $	13,85%	583 906 $	12,95%
Enlèvement de la neige	443 199 $	11,39%	496 600 $	11,01%
Éclairage des rues	16 055 $	0,41%	15 588 $	0,35%
Circulation	12 622 $	0,32%	11 120 $	0,25%
Transport adapté	20 094 $	0,52%	21 195 $	0,47%
	1 030 823 $	**26,49%**	**1 128 409 $**	**25,02%**
HYGIÈNE DU MILIEU				
Administration	- $	0,00%	- $	0,00%
Approvisionnement et traitement de l'eau	47 007 $	1,21%	40 505 $	0,90%
Réseau de distribution de l'eau	58 274 $	1,50%	56 245 $	1,25%
Traitement des eaux usées	65 555 $	1,68%	61 587 $	1,37%
Égout pluvial	2 500 $	0,06%	2 000 $	0,04%
Matières résiduelles	221 370 $	5,69%	268 185 $	5,95%
Cours d'eau	5 330 $	0,14%	5 137 $	0,11%
Protection de l'environnement (fosses septiques)	37 938 $	0,97%	41 108 $	0,91%
	437 974 $	**11,25%**	**474 767 $**	**10,53%**
SANTÉ & BIEN-ÊTRE				
Logement social	22 000 $	0,57%	22 000 $	0,49%
Autre - Politique familiale et développement	- $	0,00%	- $	0,00%
	22 000 $	**0,57%**	**22 000 $**	**0,49%**
URBANISME ET MISE EN VALEUR DU TERRITOIRE				
Urbanisme et zonage	36 114 $	0,93%	40 103 $	0,89%
Promotion et développement économique	29 332 $	0,75%	32 434 $	0,72%
	65 446 $	1,68%	**72 537 $**	1,61%
LOISIRS ET CULTURE				
Service des loisirs et aréna	490 413 $	12,60%	642 016 $	14,24%
Parc	2 687 $	0,07%	5 634 $	0,12%
Bibliothèque	45 435 $	1,17%	71 401 $	1,58%
Participation à la Maison de la Culture	20 135 $	0,52%	20 135 $	0,45%
Activités communautaire	54 523 $	1,40%	47 091 $	1,04%
	613 193 $	15,76%	**786 277 $**	17,44%
FRAIS DE FINANCEMENT				
Intérêts sur la dette à long terme, escompte/billet	107 881 $	2,77%	243 853 $	5,41%
Remboursement de capital sur dette à long terme	635 900 $	16,34%	777 500 $	17,24%
	743 781 $	19,11%	**1 021 353 $**	22,65%
REMBOURSEMENT AU FONDS DE ROULEMENT	34 297 $	0,88%	51 305 $	1,14%
TRANSFERT AUX ACTIVITÉS D'INVESTISSEMENT	- $	0,00%	- $	0,00%
TOTAL DES DÉPENSES	**3 892 025 $**	**100,00%**	**4 509 326 $**	**100,00%**

Municipalité de

Saint-Damien de-Buckland

la campagne VIVANTE !

RECEVEZ 10 000 $

POUR VOTRE **NOUVELLE** CONSTRUCTION *

TERRAINS

À PARTIR DE **260 $** PI CARRÉ

JUMELÉ OU RÉSIDENCE UNIFAMILIALE

- 2,60 $ / PI²
- 2,95 $ / PI²

COÛT DES TERRAINS

PLUS LES TAXES APPLICABLES

V	16 803,5 pi²	43 689 $	14	8 568 pi²	25 276 $
2	14 464,9 pi²	37 608 $	15	8 568 pi²	25 276 $
3	~~14 820~~ pi²	38 532 $	16	8 568 pi²	25 276 $
4	14 820 pi²	38 532 $	17	8 568 pi²	25 276 $
5	14 820 pi²	38 532 $	18	8 528 pi²	25 158 $
6	14 820 pi²	38 532 $	V	~~8 549,8~~ pi²	25 222 $
7	14 820 pi²	38 532 $	V	~~8 577,8~~ pi²	25 305 $
8	13 248 pi²	34 445 $	V	~~11 324,7~~ pi²	33 408 $
9	11 128 pi²	32 828 $	V	~~9 395~~ pi²	27 715 $
10	8 956 pi²	26 420 $	V	~~9 169~~ pi²	27 051 $
11	8 936 pi²	26 361 $	V	~~9 173~~ pi²	27 060 $
12	8 333 pi²	24 582 $	V	~~10 731~~ pi²	31 656 $
13	8 567 pi²	25 273 $			

TERRAINS DESSERVIS EAU + ÉGOUTS SANITAIRE ET PLUVIAL

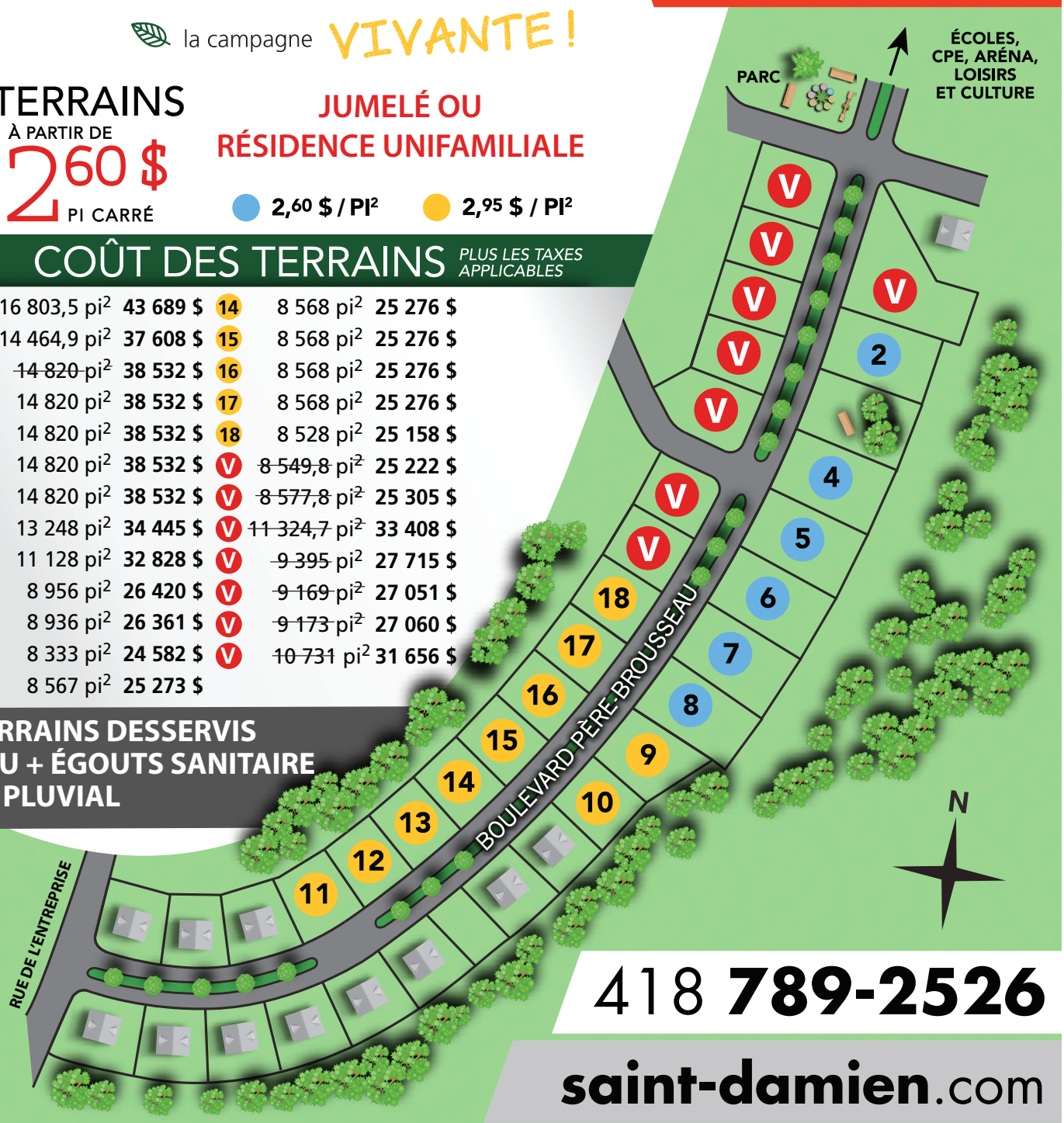

418 **789-2526**

saint-damien.com

info@saint-damien.com

* Les modalités complètes sont disponibles sur le site web.

10 ET 11 FÉVRIER

DOMAINE DU LAC-VERT

161, CHEMIN DU LAC-VERT

LA FÊTE DES Neiges

Activités gratuites

VENDREDI 10 FÉVRIER, DÈS 17H

Spécial parents

5 @ 7 autour du feu

19h Balade et rallye dans les sentiers de Skimont avec lampes frontales

Service de bar sur place

SAMEDI 11 FÉVRIER, DÈS 13H

Spécial famille

Skimont Saint-Damien pour le ski et la raquette

Glissade pour enfants

Zone de hockey bottines avec buts

Traîneau à chiens

Tire d'érable par Or et Délices

Musique et accès aux toilettes

Jeux et activités

Service de bar

Feu de joie

Loisirs Saint-Damien de-Buckland

LE BOUQUIN D'Or
BIBLIOTHÈQUE MUNICIPALE
SAINT-DAMIEN-DE-BUCKLAND

Joujoutek
Prêt de jeux éducatifs

HORAIRE RÉGULIER

Lundi :	18h30 à 19h30
Mercredi :	9h30 à 11h30
Jeudi :	18h30 à 19h30
Samedi :	9h30 à 11h

418-789-2526 poste 605
biblio@saint-damien.com
Services en ligne : www.saint-damien.com/biblio

ACTIVITÉS EN FÉVRIER

Conférence d'Eureka Simard, auteure et herboriste

Médecine de plantes – Lundi 20 février 13h30 à 15h

GRATUIT

Aucune réservation nécessaire.

Présentation de plantes médicinales exceptionnelles du Québec pour inspirer, raviver les mémoires oubliées et conduire à l'action : propriétés, usages courants, histoires et recettes pour prendre soin de soi et des autres en toute simplicité.

Euréka Simard est herboriste de profession. Elle pratique et enseigne l'herboristerie au Québec depuis plus de 25 ans. En 2019, elle publie un premier livre grand public sur la médecine de plantes : « La terre est ma maison, la nature mon jardin ».

Mélanie et Wizz nous visitent chaque mois pour des ateliers d'éveil musical sous la thématique des époques.

Elles seront de retour avec nous le vendredi 17 févier 2023. Les grands du CPE nous rendront visite le mercredi 15 février, comme à chaque mois, pour s'initier aux trésors de la bibliothèque!

RELÂCHE DU 6 AU 10 MARS 2023

La biblio vous propose plusieurs activités culturelles durant la Relâche. Surveillez la publicité qui est diffusée sur nos réseaux sociaux et dans le journal local. Certaines activités nécessitent de vous inscrire à l'avance.

RETOURS DE LIVRES

Les retours de livres peuvent être effectués à la biblio durant les heures d'ouverture ou dans la chute à livres extérieure à l'entrée du bâtiment. **Pour les jeux, il est demandé de ne pas les déposer dans la chute, sauf si la boîte est attachée par un élastique ou insérée dans un sac en plastique avant.**

BILAN 2022

Bénévolat

Total des heures effectuées : 1 020 heures (Moy. : 85 hrs/mois)

NOMBRE D'HEURES DE BÉNÉVOLAT EN 2022

JANVIER : 70	MAI :103	SEPTEMBRE : 77
FÉVRIER : 86	JUIN : 85	OCTOBRE : 104
MARS : 86	JUILLET : 43	NOVEMBRE : 110
AVRIL : 110	AOÛT : 69	DÉCEMBRE : 77

Statistiques de prêts 2022

Prêt entre bibliothèques :

215 demandes (à expédier)

405 emprunts par nos abonnés

Abonnés 2022 : 228 adultes 228 enfants

Total : 456 abonnés (88 nouveaux abonnés)

Prêts de documents : 11 534

Prêt de livres numériques : 332 (19 usagers)

Collection locale

Notre collection comporte 4 793 documents et celle déposée par le Réseau (rotation) en compte 2 597. Nos abonnés ont donc accès à 7 390 documents en bibliothèque, ce qui est un excellent niveau selon les recommandations du Réseau.

Nous ajoutons environ 250 livres par année à notre collection grâce au budget d'acquisition.

Activités 2022 + participation

Une fois par mois (septembre à juin) :

Éveil musical pour la clientèle 0-6 ans. (30 à 36 enfants par activité)

Mai : conférence sur les jouets anciens dans le cadre de l'anniversaire de Joujoutek (15 participants)

Juin : Activité Livre vivant avec Liaison Immigration (10 participants)

Septembre : Activité pour le 40e : brunch en collaboration avec les Fermières et spectacle de magie. (125 participants)

Septembre/octobre : Participation aux Journées de la Culture : présentation d'un spectacle en collaboration avec les Fermières. (Élèves Maternelle 5 ans à 6e année + 15 adultes)

Octobre : accueil des familles costumées pour l'Halloween, prix de participation. (32 visiteurs)

Novembre : Activité Zoom nature. (60 enfants)

Service Joujoutek

Le service est toujours très populaire et apporte une clientèle nouvelle. La collection s'élève à + de 100 jeux éducatifs. Deux bénévoles sont maintenant attitrés pour gérer ce service très apprécié et qui est un + pour la biblio.

Merci à mon équipe en OR pour ce superbe bilan !

Marie-Hélène Labbé, responsable de la bibliothèque

NOUVEAUTÉS Adultes

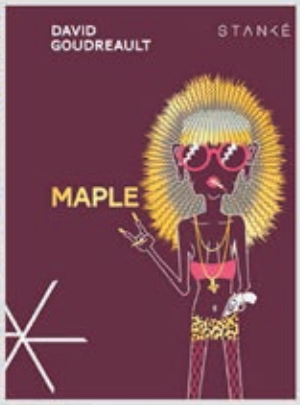

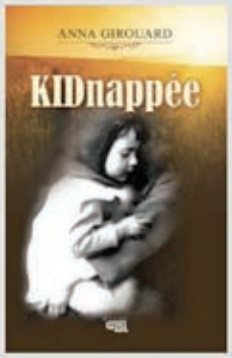

NOUVEAUTÉS Jeunesse

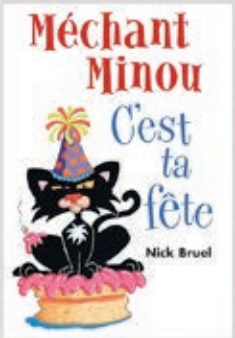

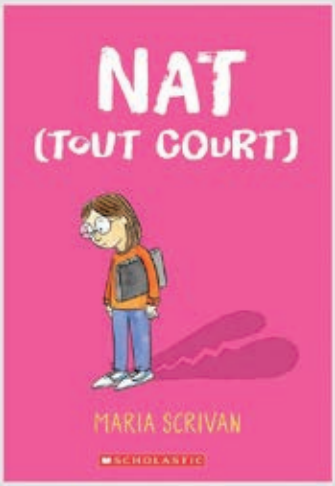

PROGRAMMATION
LA RELÂCHE culturelle

LE BOUQUIN D'Or
BIBLIOTHÈQUE MUNICIPALE
SAINT-DAMIEN-DE-BUCKLAND

Du 6 au 10
MARS 2023

LUNDI 6 mars - 10h

SHIRLEY ENQUÊTE SUR ... LES FÉES !

Conte avec comédienne professionnelle et marionnette
Shirley Comes est une véritable détective. Avec l'aide des enfants et de son assistant Watson, elle est toujours à la recherche du moindre indice pour mener son enquête. Cette fois, elle nous plonge dans l'univers magique des fées. Arrivera-t-elle à entrer dans leur monde fantastique?

DURÉE : 45 minutes
PUBLIC CIBLE : 3 à 8 ans
COÛT :
Enfant / 5 $
Adulte / Gratuit
SANS RÉSERVATION.
LIEU : Bibliothèque Le Bouquin d'Or

MARIE-STELLA

LUNDI 6 mars - 13h30

ATELIER DUO DE COUTURE – FABRICATION DE CARNETS RELIÉS

Offert par Diane Blais, relieure professionnelle, propriétaire de Reliure Multi-services
L'atelier vous permet de réaliser un cahier cousu à cheval et sa couverture cartonnée souple. Le deuxième est un carnet avec la couture japonaise. Décoratif et solide. Deux techniques faciles que vous pourrez refaire à la maison avec vos plus beaux papiers !

DURÉE : 2 heures
PUBLIC CIBLE :
14 ans et + et adultes
COÛT : 15$ par personne.
Matériel inclus.
Vous devez apporter vos ciseaux.
PLACES LIMITÉES.
Réservation obligatoire au maximum le 28 février, par téléphone 418-789-2526 poste 602 ou par courriel biblio@saint-damien.com
LIEU : Bibliothèque Le Bouquin d'Or

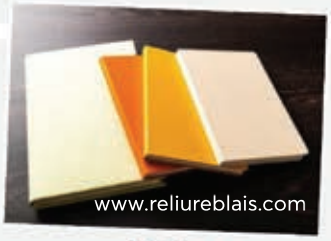

Reliure MULTI-SERVICES

MARDI 7 mars - 10h et 11h

ATELIER BALEINOMORPHIE

Offert par La Baleine Nomade
La Baleinomorphie est un vieil art japonais qui consiste à se transformer, autant que possible, en mammifère marin. Au cours de l'atelier, les participants verront comme un béluga à l'aide de casques de réalité augmentée uniques à La Baleine Nomade. Ils plongeront ainsi dans les abysses comme un cachalot!

Même atelier présenté deux fois. Un groupe à 10h et un groupe à 11h.

la Baleine nomade
www.labaleinenomade.com

DURÉE : 50 minutes
PUBLIC CIBLE : 4 à 12 ans
COÛT :
Enfant / 5 $ - Adulte / 5 $
PLACES LIMITÉES.
Réservation obligatoire au maximum le 5 mars, par téléphone 418-789-2526 poste 602 ou par courriel biblio@saint-damien.com
LIEU : Bibliothèque Le Bouquin d'Or

PROGRAMMATION (suite)

JEUDI 9 mars - 13h30

ATELIER DE ROBOTIQUE

Offert par RO2 techno

Construisez et programmez votre propre robot Spike de Lego. L'atelier idéal pour développer sa créativité et son sens logique en plus de travailler les notions mathématiques et de programmation.

En première phase, les participants construiront leur propre robot soit selon un modèle à suivre ou selon une tâche à accomplir. Tout cela à l'aide de blocs LEGO ingénieux.

En deuxième phase, notre animateur enseignera comment utiliser la programmation afin que les participants puissent contrôler leur robot. Plusieurs défis seront proposés et tout le monde se creusera les méninges afin de les relever avec brio!

DURÉE : 2h
PUBLIC CIBLE :
7 à 17 ans et adultes
COÛT :
7 à 17 ans / 5 $
Adultes / 10 $
PLACES LIMITÉES.
Réservation obligatoire au maximum le 7 mars
Par téléphone 418-789-2526 poste 602 ou
par courriel biblio@saint-damien.com

LIEU : Salle académique Maison de la Culture de Bellechasse
75 Rte Saint-Gérard, Saint-Damien-de-Buckland

VENDREDI 10 mars - 13h30

SPECTACLE DE « MARIONNETTES ET MICRO-MAGIE »

Spectacle de micro-magie avec Roger Dubé et ses marionnettes Presto et Balthazar

Roger Dubé est auteur et illustrateur de six livres mettant en vedette les personnages qu'il a créé : Presto et Balthazar. Des histoires pacifiques qui stimulent l'imagination en proposant un contenu bien documenté, traité avec un brin de folie et beaucoup d'humour!

www.doobie.qc.ca

DURÉE : 45 minutes
PUBLIC CIBLE :
3 à 10 ans
COÛT :
Enfant / 5 $
Adulte / 5 $
SANS RÉSERVATION.

LIEU : Salle académique Maison de la Culture de Bellechasse
75 Rte Saint-Gérard, Saint-Damien-de-Buckland

HORAIRE BIBLIO – SEMAINE DE RELÂCHE

Lundi 6 mars	**10h30 à 12h et 18h30 à 10h30**
Mardi 7 mars	**10h30 à 12h**
Mercredi 8 mars	**9h30 à 11h30**
Jeudi 9 mars	**18h30 à 19h30**
Vendredi 10 mars	**13h à 15h**
Samedi 11 mars	**9h30 à 11h**

Empruntez des jeux pour la famille à la relâche!

Joujoutek
Prêt de jeux éducatifs
Bibliothèque LE BOUQUIN D'Or

BIBLIOTHÈQUE LE BOUQUIN D'OR

75, route St-Gérard
Saint-Damien-de-Buckland

INFORMATION

Marie-Hélène Labbé
Responsable de la bibliothèque
418-789-2526 poste 602
biblio@saint-damien.com
www.saint-damien.com

Municipalité de Saint-Damien de-Buckland
la campagne VIVANTE !

NIP ET SERVICES EN LIGNES

Vérifiez si votre adresse courriel est inscrite à votre dossier.

Vous pourrez ainsi recevoir :

Les infolettres ;

Les avis de réservation ;

Les avis d'échéance et de retard.

Avez-vous votre NIP pour profiter des services en lignes?

- Gestion de votre dossier d'usager ;
- Renouvellement de documents ;
- Réservation de documents via le catalogue ;
- Emprunt de livres numériques ;
- Téléchargement de magazines.

Demandez votre NIP au comptoir prêt!

Services en ligne : www.reseaubibliocnca.qc.ca

GÉNÉALOGIE QUÉBEC

Vous êtes curieux de nature et passionné de généalogie ? Partez à la découverte de vos ancêtres grâce à votre carte d'abonné de bibliothèque !

Généalogie Québec, c'est des millions d'images et de fiches, dont des registres de mariage et de baptême, des pierres tombales, des cartes mortuaires, des registres paroissiaux et plus encore ! Visionnez le certificat de mariage de vos parents, de vos grands-parents ou même de votre tout premier parent à être arrivé au Québec ou en Nouvelle-France.

Le PRDH, c'est un arbre généalogique massif englobant tous les individus catholiques ayant vécu au Québec entre 1621 et 1849. Avec un seul ancêtre né, marié ou décédé au Québec avant 1849, retracez aisément l'intégralité de vos racines canadiennes-françaises.

Besoin de renseignements additionnels sur nos ressources en généalogie ? Rendez-vous sur mabibliotheque.ca/cnca, onglet « Livres & ressources numériques ».

Joujoutek
Prêt de jeux éducatifs
Bibliothèque LE BOUQUIN D'Or

NOUVEAUTÉS

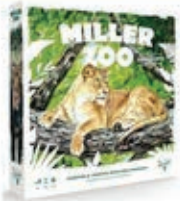

NOUVEAUTÉS JOUJOUTEK FÉVRIER 2023

Bora Fruta, Ludo & Méninge
6 ans + | 2-4 joueurs

Ce jeu a été conçu par deux neuropsychologues dont Julie Boutin, native de Buckland, pour mettre au défi le cerveau et développer des stratégies tout en s'amusant!

C'est une chaude journée d'été! Vous rêvez depuis longtemps de participer au party fruité du parc Bora Fruta et surtout de goûter une fameuse sucette glacée 3 couleurs! Pour pouvoir l'obtenir, vous devrez relever des défis afin d'obtenir des coupons que vous pourrez échanger contre des morceaux de sucette glacée aux différentes zones du parc. Un jeu amusant et rafraîchissant!

Carcassonne Big Box, Z-Man Games
7 ans + | 2-6 joueurs

Cette nouvelle Carcassonne Big Box réunit le jeu de base de Carcassonne et 11 extensions. C'est le parfait coffret d'initiation pour tous ceux qui veulent découvrir ce best-seller dans son étonnante diversité. Toutes les extensions présentes dans ce coffret sont compatibles entre elles.

Vous trouverez dans le jeu de base tout le matériel nécessaire pour débuter rapidement une partie de Carcassonne. De petites tuiles carrées naîtra un paysage, composé de villes, d'abbayes, de routes et de prés, qui s'agrandira un peu plus à chaque tour. Placez judicieusement vos partisans (meeple) pour en faire des chevaliers, des moines, des brigands ou des paysans et étendez vos zones d'influence afin de marquer un maximum de points. Heureux celui qui possédera encore quelques partisans dans les phases de jeu les plus tendues!

Voici les 11 extensions : Auberges et Cathédrales, Marchands et Bâtisseurs, L'Abbé, La Rivière, Les Ornithoptères, Les Bacs, Les Hérauts, Les Mines d'Or, Mage et Sorcière, Les Voleurs, et Les Agroglyphes.

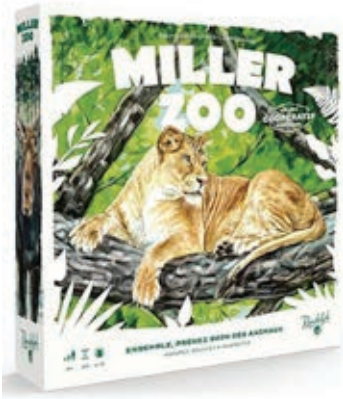

Miller Zoo, Randolph
8 ans + | 1-6 joueurs

Le but du jeu? Incarner la vraie équipe du Miller Zoo, travailler ensemble pour assurer le bien-être des animaux et en accueillir des nouveaux dans leurs habitats respectifs.

Soyez prêts à gérer les imprévus et les crises en équipe. Un tour de jeu correspond à une journée de travail. Chaque journée comporte 4 étapes : aube, matin, après-midi et soir. Attention à relever tous les défis avant en assurant de répondre à tous les besoins des animaux. Dans Miller Zoo, tout le monde joue en même temps.

Et ce n'est pas tout, le jeu offre 6 enveloppes à découvrir avec de nouveaux animaux, des défis et beaucoup de surprises qui feront évoluer le jeu!

SKIMONT Saint-Damien | CLUB DE SKI DE FOND ET RAQUETTE

SKIMONT ST-DAMIEN

Enfin la neige est arrivée en abondance, toutes les pistes de ski de fond sont ouvertes et les sentiers de randonnée-raquette également.

Accueil

Ouvert du mardi au dimanche de 10h00 à 16h00 avec présence de bénévoles qui vous accueillent pour l'inscription journalière, répondre à vos questions et prendre en note vos remarques.

Merci à Carmen Dicaire, Carmen Prévost, Francine Fortier Louise Longchamp, Gérard Pouliot, Myriam Roy, Chantal Drouin, Céline Bienvenue Jean Pouliot et Denise Giroux qui sont par leur engagement essentiels à la réussite de la saison.

Comité Skimont

Line Mercier et Lyne Bissonnette ont pris la décision de quitter le comité et nous tenons à les remercier pour leur apport important à l'aménagement du local d'accueil. Elles ont relevé ce défi avec enthousiasme et supporté par leurs conjoints Denis Thibault et Jean Paul Gilbert. Cette équipe a laissée une empreinte remarquable à Skimont. Mille Mercis pour la réussite de ce projet.

Nous souhaitons la bienvenue au Comité à Linda Simms et Myriam Roy qui nous ont rejoint et nous sommes à la recherche d'un bénévole masculin pour compléter le comité. Si intéressé, laisser vos coordonnées à l'Accueil et je vous contacterai.

Denise Giroux, Responsable

HORAIRE DES ACTIVITÉS LIBRES

PATINAGE LIBRE

ENDROIT : Aréna J.E. Métivier COÛT : Gratuit

HORAIRE

Mardi	13h30 à 14h30
Jeudi	17h à 17h50
Vendredi	13h30 à 14h30
Dimanche	11h à 11h50

Surveiller l'horaire bonifié durant les journées pédagogiques

HOCKEY LIBRE

ENDROIT : Aréna J.E. Métivier

COÛT : 17 ans et - : 3 $ 18 ans et + : 5 $

HORAIRE

Mardi :	15h45 à 17h50
Jeudi :	15h45 à 17h
Vendredi	14h30 à 15h50

Surveiller l'horaire bonifié durant les journées pédagogiques

BADMINTON

ENDROIT : Gymnase École secondaire

COÛT : Adulte : 5$ 6-17 ans : 2$

HORAIRE

Lundi 19h30 à 21h30

Entraide Solidarité Bellechasse

Programmation Hivernale

Quilles

Le tarif est de 12$/personne pour 3 parties, souliers inclus au Salon Innova Quilles, 205 Bd Gagnon, Sainte-Claire, QC G0R 2V0. Limite de 48 personnes.

Mercredi am et pm :

- 1er février
- 22 février
- 1er mars
- 22 mars
- 5 avril

Réservation obligatoire :
maximum mercredi 15h00 pour la semaine suivante
Contactez Jennifer au
418-883-3699 poste 3
ou par courriel : viactive@entraidesolidarite.com

Randonnées raquettes

Apportez vos raquettes et bâtons de marche. Pour ceux qui n'ont pas de matériel, vous référer à la responsable.

26 Janvier, 10h00: St-Philemon. (1km)
1486 rue des loisirs, centre sportif.

9 Février, 13h30: Ste-Claire. (3km)
160 rue de l'église, à gauche de l'aréna

23 Février, 10h00: St-Anselme. (1km)
39 rue des marianistes

2 Mars, 13h30: St-Gervais. (2 ou 4 km)
entre le 103 et 115 rue lapierre

23 Mars, 10h00: St-Charles. (1km)
195 av.Boyer

6 Avril, 13h30: St-Raphael. (4km)
104 rue du foyer

Réservation obligatoire :
maximum mercredi 15h00 pour la semaine suivante
Contactez Jennifer
418-883-3699 poste 3 ou par courriel:
viactive@entraidesolidarite.com

NOUVELLE Jouvence
PROJETS COLLECTIFS INTERGÉNÉRATIONNELS
SAINT-DAMIEN-DE-BUCKLAND

INSCRIPTIONS
du 18 janvier au 1er février 2023
https://saint-damien.com/inscription-en-ligne/

Début des cours: 8 février 2023. L'annonce du démarrage d'un atelier se fera par téléphone ou l'appel général à l'école secondaire. **Aucun cours durant la relâche: du 6 au 10 mars.**

ATELIERS POUR ADOS | ADULTES | AÎNÉS

ATELIERS HIVER 2023

FRESQUE HISTORIQUE DE BELLECHASSE 2e édition: comédie musicale présentée au printemps 2023 en partenariat avec la Maison de la Culture intégration des tous ces arts dans un projet collectif. Inscription à la Maison de la Culture 418 789 2588

COMÉDIE MUSICALE

GROUPE VOCAL
Sous la direction de Émilie Ferland-Mathieu, chantez en groupe et pratiquez des pièces pour le spectacle Fresque Historique de Bellechasse.

Jeudi 19h à 20h30 – Maison de la culture
Coût: 100$ pour la session - Gratuit pour les élèves.

HARMONIE – INSTRUMENTS À VENT
Sous la direction de M. François Samson, joignez les rangs d'un groupe instrumental composé d'instruments à vent (trompette, saxophone, flûte traversière, clarinette, trombone, cor français, tuba, etc.) et de percussions. La location de l'instrument est gratuite pour les étudiants et payante pour les adultes.

Mercredi – 18h45 à 20h 15 – Maison de la culture
Coût: 175$ (pour 17 semaines)GRATUIT pour les étudiants

HARMONIE – DÉBUTANTS
Initiez-vous et retournez à la pratique d'un instrument de votre choix.

Coût 48$ pour les adultes, gratuit pour les étudiants.
Location de l'instrument: 50$ de janvier à juin

THÉÂTRE
Sous la direction de Jérémie Michaud comédien professionnel, pratiques de scénettes pour le spectacle Fresque Historique de Bellechasse et enseignement de techniques d'arts dramatiques et de comédie.

Mercredi - 16h à 18h – Cout 48$ - Gratuit pour les élèves - Maison de la culture

TECHNIQUE DE SCÈNE
Apprenez à gérer le son et l'éclairage durant les spectacles et spécialement pour le spectacle Fresque Historique de Bellechasse.

Horaire variable (les formations se donnent le jour des spectacles à la Maison de la culture le vendredi ou le samedi PM) Coût 48$ pour les adultes, gratuit pour les étudiants

SCÉNOGRAPHIE ET CONCEPTION DE DÉCORS
Confection des décors avec quelques bases de menuiserie, peinture, finition et harmonisation des couleurs.

Horaire à déterminer - Coût 48$ pour les adultes, gratuit pour les étudiants - Maison de la culture

LES COMMUNICATIONS

CONVERSATION ESPAGNOLE
Ateliers d'apprentissage en situation usuelle par Mme Geneviève Gonzalez

- **Débutants: les mercredis – 16h à 18 – École secondaire**
- **Avancés: les jeudis de 16h à 17h30 sauf le 2 et le 9 mars - École secondaire**

Coût 48$ - Gratuit pour les élèves

INITIATION AUX APPAREILS MOBILES
Avec Mme Sophie Boyer, vous apprendrez à exploiter vos appareils (tablette, téléphone, ordinateur) selon vos besoins. Début sur rendez-vous fixé par la formatrice.

Inscription: 45$ pour 5h en privé ou 90$ pour 10h en dyades – lieu déterminé lors du rendez-vous.

MAINS HABILES

ARTISANAT
Tricot avec Mme Francine Laflamme et couture avec Mme Marise Morin les mercredis de 16 h à 18h. à l'École secondaire

TISSAGE
Avec Mme Line Roberge- horaires personnalisé. Collège St-Damien.

Coût 48$ - Gratuit pour les élèves

MÉCANIQUE DES PETITS MOTEURS ET DES VTT
M. Alex Desmeules, mécanicien spécialisé vous enseignera comment faire l'entretien et la réparation des outils (tondeuse, scie mécanique et moteurs), des VTT et motoneiges.

Mercredi - 18h30 à 20h30 Adultes ou élève (transport non fourni) – École secondaire. Coût 48$ - Gratuit pour les élèves

SANTÉ

DANSE COUNTRY AU COLLÈGE ST-DAMIEN
Mme Edith Chabot donnera 9 cours de danse country les **mercredis de 17h à 18h pour les élèves et/ou 18h30 à 19h30 pour les adultes. Coûts 80$ - Gratuit pour les élèves.**
Mme Johanne Lauzon animera les pratiques gratuites de danse country de **18h30 à 20h30 les premiers vendredis de chaque mois à compter du 3 février**. Invitation pour le souper à 17h30 au coût de 17$ -réservation avant les mercredis précédents au 418 789-2054.

AUTONOMIE ALIMENTAIRE ET PERMACULTURE
Avec les Choux gras, vous apprendrez la théorie et la pratique de jardinage écologique en harmonie avec votre santé et celle de la terre.

Mercredi - 16h20 à 17h45 – Lieu: Ferme Les choux gras (St-Damien)
Coût 48$ - Gratuit pour les élèves

SANTÉ DE LA PLANÈTE
M. Guy Boie vous apprendra à recycler vos petits électroménagers: grille-pain, fer à repasser ou à friser, bouilloire, mixette, etc. afin d'éviter leur enfouissement.

Mercredis de 16h à 18h. Coût 48$ - Gratuit pour les élèves

PRATIQUE DE GOLF INTÉRIEUR
M. Alain Simard, pro du club, offre 9h de pratiques de golf à la palestre de l'école secondaire. Vous pourrez vérifier vos performances grâce à un écran simulateur électronique.

Début probable le 22 février - Mercredi – 16h à 17h – École secondaire - Coût 48$ - Gratuit pour les élèves

PRATIQUE DU YOGA
Mme Chandra Morton, professeur certifiée en Hatha et Kundalini, vous guidera dans la pratique de la relaxation et la visualisation.

Les lundis de 16h à 17h30 : le 6, 13 et 27 février, le 20 et 27 mars, le 3 et 17 avril. Lieu: Collège St-Damien. Coût 48$ - Gratuit pour les élèves

NATATION
Avec Valérie Goupil, formatrice qualifiée, les mercredis. **Cours individualisés 16h15 à 17h. Corridors de nage 17h à 18h. Coût 48$ - Gratuit pour les élèves**

MARCHE - SKI DE FOND - RAQUETTE
Stimulez-vous à faire de l'activité physique grâce à un groupe animé par Mme Nicole Fortin. Les mardis de 10h à 11h. Lieux: divers sentiers. **Gratuit pour tous. Apportez vos équipements.**

CES ACTIVITÉS SONT RENDUES POSSIBLES GRÂCE À :
Ministère de la Santé et Services sociaux, programme Québec ami des ainés-Volet Soutien aux actions locales et régionales. L'école secondaire St-Damien, la FADOQ St-Damien, la Maison de la culture de Bellechasse, le Cercle des fermières et la Municipalité de St-Damien-de-Buckland.

Problèmes avec l'inscription en ligne ?
- Contactez Karine Godbout au service des Loisirs 418 789-2526 poste 606
- Pour les élèves, contactez Nathalie Gosselin pour les 50 ans et plus contactez la FADOQ 418 467 3050.
- Pour les artistes contactez la Maison de la Culture 418 789-2588.

>398931

L'argent pour deux patineuses du CPA Saint-Damien!

Du 11 au 13 novembre derniers, Saint-Jean-Port-Joli a été l'hôte de la compétition de patinage artistique « Compétition invitation Côte-du-Sud ». Lors de cette compétition qui accueillait des patineurs des régions de la Capitale Nationale et de Chaudière-Appalaches, Elikya Roy (STAR 6) s'est démarquée en remportant une médaille argent.

Par la suite, du 2 au 4 décembre derniers, c'est à Donnacona que se sont réunis des patineurs des régions de la Capitale Nationale et de Chaudière-Appalaches. Lors cette compétition nommée « Invitation Henriette-Dionne », Elizabeth Fortier (STAR 3) s'est vu remettre un ruban argent.

Le CPA Saint-Damien est heureux de partager la fierté de ses deux patineuses tout aussi persévérantes qu'engagées et de les soutenir dans leur passion.

Mme Julie Bilodeau, présidente du CPA Saint-Damien

CHANTONS ENSEMBLE PENDANT L'HIVER

De Voix-ci en Voix-là

www.facebook.com/deVoixCienVoixLa

En partenariat avec l'organisme HANA* (anciennement RABS) et son directeur Marco ROBIDOUX, Emmanuel LAURENT** vous propose de participer à l'activité de Chant Accapella pour tous pendant période d'hiver, tous les lundis de 18h30 à 20h (activité gratuite).

Si vous aimez chanter, que vous êtes de Saint-Damien-de-Buckland ou de ses environs et que vous souhaitez découvrir la magie du chant polyphonique (accessible à tous) venez nous rejoindre...

*HANA : Organisme d'hébergement qui facilite l'accueil, l'intégration et l'accompagnement des nouveaux arrivants qui amorcent un projet de vie dans Bellechasse et les environs.

**Emmanuel LAURENT : anime des groupes de chant Gospel et Chants du monde depuis plus de 20 ans. Musicien et mélomane, il aime faire découvrir et partager le plaisir et la puissance du chant polyphonique A Cappella

GOLF INTÉRIEUR PRATIQUE LIBRE

École secondaire Saint-Damien

Salle ouverte à tous!

Sur réservation par téléphone seulement au max. 16h le jour même

Karine Godbout 418-789-2526 poste 606

Horaire : Lundi 19h à 21h

Coût : 5$/heure

Capacité : 4 personnes par heure maximum.

La Maison de la Culture de Bellechasse

PRENEZ PART
À VOTRE CULTURE !

FÉVRIER 2023

SPECTACLES

4 FÉV 20 h

SIMON LEOZA

Musique instrumentale
Coup de coeur de votre diffuseur
Admission générale 25$

Notre-Dame

18 FÉV 20 h

2 FRÈRES
Déplogué

Chanson
Adulte 46$ Étudiant 33$

PAMORIN IMPRESSION | DÉCORATION PAMORIN.com

CINÉMA

Billetterie

Par téléphone : **418 789-2588**
En ligne : **www.culturebellechasse.qc.ca**
Sur place : 75, St-Gérard, St-Damien-de-Buckland, QC G0R 2Y0

CALQ · Saint-Damien · Patrimoine canadien · MRC de Bellechasse · Hydro Québec

LES TRUCS ET CONSEILS DE FABIEN

L'atmosphère n'est pas agréable à mon comité des loisirs et il y a des tensions entre les membres.

Il nous faudrait de l'aide pour faciliter la communication entre nous!

Salle des loisirs

Les trucs de Fabien

Lors d'une mésentente ou d'un malentendu, essayer de dialoguer avec la personne. Dites-lui ce que vous avez observé et faites-lui part des conséquences pour vous. Demandez-lui ce qu'elle en pense et comment vous pourriez remédier à la situation.

Besoin d'aide dans une situation conflictuelle? Contactez-nous!
Communiaction.ca 581-671-1370 info@communiaction.ca

Chambre des notaires

CommUNI-Action

SOLUTIONS MÉDIATION CITOYENNE

JUSTICE ALTERNATIVE ET MÉDIATION

par Action Jeunesse Côte-Sud

Une idée originale de :

COMMUNIQUÉ NO 12 : LA FONDATION ST-JOSEPH DE L'ESPÉRANCE JANVIER 2023

Bonjour chers citoyen (ne) s,

Que de bonnes nouvelles pour commencer l'année! Voilà ce qui me vient à l'esprit en premier en vous annonçant que nous avons visité, Pauline Mercier, Jean-Marie Chabot ing. en mécanique, M. Éric Gagnon homme de maintenance de l'édifice et moi-même, le Collège de Saint-Damien de fond en comble accompagnés de M Jean-François Hudon, ingénieur en structure de la firme Génie plus, le 14 décembre 2022. C'est à la demande de Monsieur Mathieu Turgeon, originaire de Bellechasse, architecte chez l'atelier 21 de Québec spécialiste en développement durable, que M. Hudon s'est présenté au Collège afin de rédiger un rapport sur l'état physique du bâtiment.

Lors de notre visite, nous avons été en mesure de constater la qualité et la solidité à toute épreuve de la structure de ce bâtiment qui a fait dire à l'ingénieur Jean-Marie Chabot, que ce bâtiment a devant lui une durée de vie encore bonne pour 100 ans à venir! Nous avons demandé à M. Turgeon de nous donner sa note d'appréciation du bâtiment faisant suite à la visite de M. Hudon alors que ce dernier a écrit dans son rapport :¨En général, la structure du bâtiment semble dans un bon état et ne présente aucun signe d'évidence de tassement ou de défaut majeur.¨ Le contenu de cette appréciation sera inscrit dans le prochain communiqué.

Dans un autre ordre d'idées, il devient aussi impératif pour les personnes de Saint-Damien et de la région, intéressées à venir habiter au Collège, de remplir le plus tôt possible le questionnaire du dépliant expédié par la poste récemment ou utiliser celui près des boites de dépôt à la pharmacie ou au Tradition et il est tout aussi important de vous préciser à nouveau que c'est sans engagement de votre part pour le futur. Ce simple geste est des plus importants pour nous afin de nous permettre d'obtenir les subventions qui nous permettront la réalisation du projet. Vous pouvez communiquer avec n'importe quel des membres du Comité pour signifier vos intentions et de ne pas manquer votre chance d'habiter à prix très abordable des logements de très bonne qualité. Enfin, nous tiendrons une autre assemblée générale d'informations prévue pour le mardi 21 Février de 7.00 à 8.00 PM suivie de l'assemblée générale des membres à la salle académique du Collège Saint-Damien.

Merci, Réjean Bilodeau représentant des membres du Conseil d'administration.

L'ÉDUCATION DES ADULTES *MYTHE OU RÉALITÉ?*

« Je peux faire des cours de sciences avancées.»

RÉALITÉ! Les élèves peuvent inscrire à leur horaire des cours de sciences physiques, de chimie, de physique et de mathématiques enrichies, afin d'obtenir les préalables exigés pour leur formation future.

Sources : Éric Boisvert, c.o. et Espace Parents

Inscription 418 887-1308 poste 2900

ceabellechasse.cscotesud.qc.ca/inscription

Sakado Guides en emploi et en formation

cea Centre d'éducation des adultes de Bellechasse

Centre de services scolaire de la Côte-du-Sud Québec

COUR RCR

Formation par Madame Josée Bourque

Les cours de réanimation cardiorespiratoire (RCR) permettent d'acquérir les compétences nécessaires pour reconnaître et intervenir lors d'urgences cardiovasculaires et d'obstructions des voies respiratoires chez les adultes, les enfants et les bébés en fonction.

Intervenir en cas d'urgence

Notion vue durant la formation :

- Position latérale de sécurité
- Obstruction – Adulte
- Aide à la prise de médicaments
- Angine et arrêt cardiaque
- Accident vasculaire cérébral (AVC)
- RCR et DEA – Adulte
- Hémorragie grave
- Obstruction – Enfant et bébé
- RCR et DEA – Enfant et bébé
- Épipen

Où : L'École des Rayons de Soleil (salle du conseil municipal)

Adresse : 75, Route Saint-Gérard, Saint-Damien-De-Buckland

Âge : pour adulte et enfants de 12 ans et +

Date : Samedi 4 mars 2023

Heure : de 9h-16h

Coût : 60 $ Taxe et matériel inclus

Inscription par téléphone 418-882-8480 ou courriel : parents.secours.stdamien@gmail.com jusqu'au 3 mars 2023 inclusivement.

Paiement : virement Interac au parents.secours.stdamien@gmail.com

Mot passe : RCR

Carte valide pour 3 ans

FONDATION MC DES MALADIES DU CŒUR ET DE L'AVC

COURS GARDIENS AVERTIS

Formation certifiée par la Croix-Rouge Canadienne

Où : À L'École des Rayons de Soleil de Saint-Damien (Cafétéria)

Adresse : 75, Route Saint-Gérard, Saint-Damien

Date : mercredi 8 mars 2023

Heure : 8h30- 14h30 (Selon les inscriptions l'heure de départ sera validée le matin même)

1 diner de 30 minutes et 2 collations de 15 minutes.

Coût : 65$ Taxes incluses et matériel inclus.

Âge requis : 11 ans ou en voie d'obtenir ses 11 ans durant l'année.

Pour inscription :

Par courriel : parents.secours.stdamien@gmail.com

Ou

Téléphone : 418-882-8480

L'inscription est complétée lorsque le paiement intérac est reçu

Pour le paiement Interac :

Adresse courriel : parents.secours.stdamien@gmail.com

Mot de passe : cours

Ce cours est offert par Madame Alexa Langlois, enseignante à l'École des-Rayons-de-Soleil

Contenu du cours

- Comment être responsable et faire preuve de leadership.
- Comment prendre de bonnes décisions et gérer les comportements difficiles.
- Les stades de développement des enfants et les stratégies adaptées à chacun.
- Comment nourrir et habiller les enfants et les bébés, jouer avec eux et changer une couche.
- Comment reconnaître et prévenir les situations dangereuses, faire des choix éclairés et promouvoir les comportements sécuritaires.
- Les notions de secourisme de base.
- Le gardiennage comme emploi.

Ce que votre enfant aura besoin lors de sa journée de formation :

- Lunch froid
- 2 collations
- Crayon de plomb
- Crayon de couleurs
- Efface
- Surligneur
- Feuille lignées
- Bébé ou toutou
- Stylo
- Crayon effaçable
- 1 pochette protectrice
- Avoir une adresse de courriel valide à fournir à sa formatrice pour recevoir les documents complémentaires de la formation et sa certification.

Pour information contactez :

Parents-Secours Saint-Damien

Annick Bilodeau 418-882-8480 ou par e-mail

parents.secours.saintdamien@gmail.com

PARENTS-SECOURS

COURS PRÊT À RESTER SEUL

Formation certifiée par la Croix-Rouge Canadienne

Où : À L'École Rayons de Soleil de Saint-Damien (Au local du service de garde)

Adresse : 75, Route Saint-Gérard, Saint-Damien

Date : mercredi le 8 mars 2023

Heure : 8h30- 14h30 (Selon les inscriptions l'heure de départ sera validée le matin même)

1 diner de 30 minutes et 1 collation de 15 minutes.

Coût : 65$ Taxes incluses et matériel inclus.

Âge requis : 9 ans ou en voie d'obtenir son 9 ans durant l'année ou avoir complété sa 3e année

Pour inscription : Par courriel : parents.secours.stdamien@gmail.com

Ou

Téléphone : 418-882-8480

L'inscription est complétée lorsque le paiement Interac est reçu

Pour le paiement Interac :

Adresse courriel : parents.secours.stdamien@gmail.com

Mot de passe : cours

Ce cours est offert par Madame Alexa Langlois, enseignante à l'école Rayon-De-Soleil.

Contenu du cours

- L'importance de faire preuve de respect et de prendre ses responsabilités.
- L'importance d'établir et de suivre des règles de sécurité lorsqu'on est seul.
- Les façons d'assurer sa sécurité à la maison et dans la collectivité.
- Les façons de se préparer aux situations imprévues, de les reconnaître et de bien réagir lorsqu'elles surviennent (p. ex., les intempéries, les rencontres d'étrangers ou les visites inattendues).
- Notions de secourisme abordées :
- L'approche « Vérifier, Appeler, Secourir » (y compris comment appeler les SMU/9-1-1); la position latérale de sécurité; l'obstruction chez une personne consciente (adulte/enfant/soi-même); les maladies; l'asthme (y compris comment utiliser un inhalateur et une chambre de retenue); l'anaphylaxie (y compris comment utiliser un auto-injecteur EpiPen); les empoisonnements; les piqûres d'insectes; le soin des plaies (p. ex. coupures mineures, égratignures, échardes, saignements de nez, bosses et ecchymoses, hémorragies graves, brûlures)

Ce que votre enfant aura besoin lors de sa journée de formation :

- Lunch froid
- 1 collation
- Crayon de plomb
- Crayon de couleurs
- Efface

Pour information contactez :

Parents-Secours Saint-Damien

Annick Bilodeau

418-882-8480 ou par e-mail

parents.secours.saintdamien@gmail.com

PARENTS-SECOURS

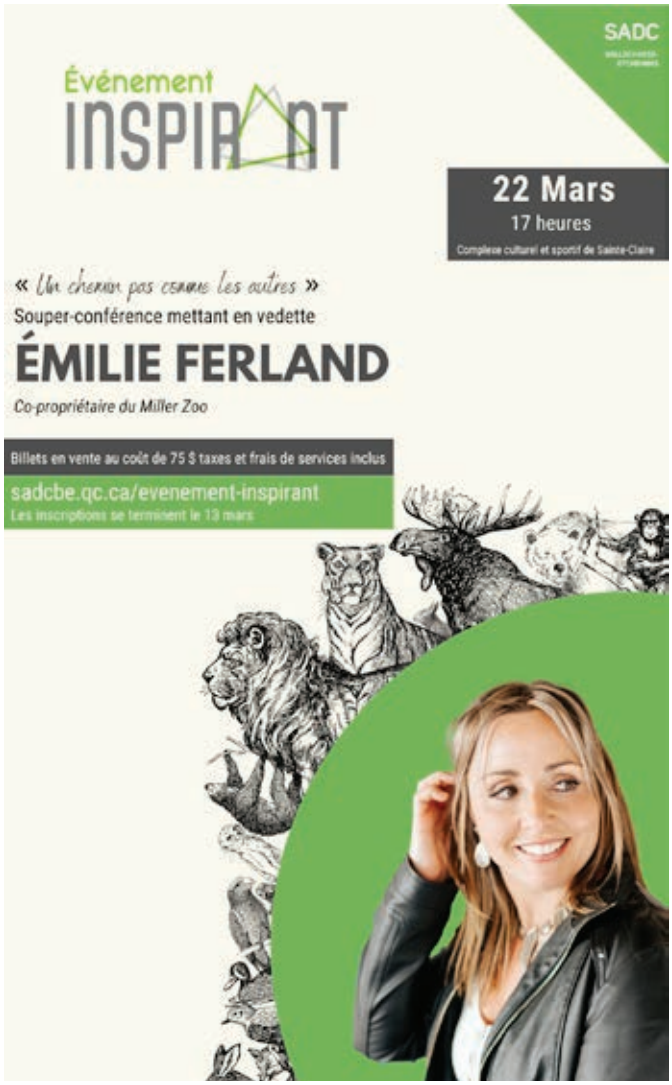

FRIPERIE DE SAINT-DAMIEN

(située dans la sacristie de l'église)

La friperie est opérée par des bénévoles. Elle fonctionne grâce aux dons apportés par la population de Saint-Damien et des alentours. Les profits servent entièrement à l'entretien de notre belle église paroissiale. Les surplus (invendus à notre friperie) sont remis à un organisme qui les envoie en Amérique du Sud pour les gens défavorisés.

Nous avons des vêtements et des chaussures très propres et de qualité pour hommes, femmes et enfants à très bas prix.

GRANDE VENTE DE FIN DE SAISON COMMENÇANT SAMEDI LE 4 FÉVRIER 2023 : 2 articles pour le prix de 1 (selon le prix de l'article le plus élevé) sur les vêtements d'hiver. La vente durera jusqu'à épuisement des stocks.

Horaire habituel : **le mercredi de 9h00 à 15h00 et le samedi de 9h00 à midi.**

REGROUPEMENT DES PROCHES AIDANTS DE BELLECHASSE

AIDE SOUTIEN RÉCONFORT

Invitation pour un dîner communautaire

Vendredi 17 février 2023 dès 11 h 30

À l'Espace multiservice, 154, rue Commerciale, Saint-Damien

Vous êtes proche aidant, vous vous questionnez sur votre rôle de soutien et d'accompagnement auprès d'un proche ?

Voici une occasion de découvrir nos services et nos activités, de rencontrer nos intervenantes et d'échanger avec d'autres proches aidants. C'est dans une ambiance chaleureuse et conviviale que nous vous accueillerons. Un repas chaud vous sera servi. (Café, thé, tisane et liqueur disponibles). Coût : 10 $ pour les membres et 15 $ pour les non-membres

Inscription obligatoire, au plus tard le 10 février 2023, au 418 883-1587, poste 208

Conférence sur la fiscalité des proches aidants

Par Mme Caroline Lavoie, M. Fisc, membre de la Chaire de recherche en fiscalité et finances publiques de l'Université de Sherbrooke.

Lundi 27 février à 18 h 30, à l'Espace multiservice à Saint-Damien ou en virtuel à partir de votre domicile. Inscription obligatoire, au plus tard le 23 février 2023, au 418 883-1587, poste 208.

Qu'on parle de crédit d'impôt pour aidants naturels, de crédit d'impôt pour personne à charge, de crédit d'impôt pour aidants familiaux, de crédit d'impôt pour personne ayant un handicap, comment s'y retrouver… Quels sont les critères d'admissibilité? Doit-il y avoir un lien familial avec le proche pour les demander? Peuvent-ils s'appliquer s'il n'y a pas de cohabitation? Cette conférence sur la fiscalité vise à démystifier les crédits disponibles aux personnes qui s'occupent d'un proche, à définir les critères d'admissibilité à ces crédits et à définir les impacts d'une séparation involontaire.

Dévoilement de notre **nouvelle identité** plus représentative de de la mission et des valeurs de notre organisme.

RABS devient HANA

RÉSIDENCE ACCUEIL BELLECHASSE-SUD

RÉSIDENCE HANA

Hébergement · Accueil Nouveaux · Arrivants

FIÈRES d'être FERMIÈRES : thème de l'année 2022-2023

SOYONS FIÈRES DE NOTRE ENGAGEMENT

ACCUEIL RESPECT ENTRAIDE ENGAGEMENT AUDACE

Le Cercle des Fermières de St-Damien vous souhaite une belle Année 2023!

Les mardis après-midi au local de l'Atelier Yolande-Labrie sont recommencés.

De 13h à 15h 30, il y a des fermières au tissage de linge à vaisselle, napperons, catalognes. Passez nous voir et vous pourrez vous inscrire pour une confection personnelle ou cadeau… parce qu'on peut tout au long de l'année s'offrir un cadeau… parce que c'est maintenant qu'on peut commencer des pièces qui seront prêtes pour … Noël prochain !

En passant à l'atelier le mardi après-midi, faites un « crochet » vers la bibliothèque… vous verrez quelques fermières au tricot de petits « hérissons mignons ». De beaux petits projets sont en cours pour offrir lors de nos marchés. Merci à Denise Mercier pour la recherche des projets, son enseignement : on apprend à apprendre… ENSEMBLE. Et pour attendre le PRINTEMPS, notre prochaine activité :

Lundi 20 Février à la salle académique à 13h30 Conférence « Médecine des Plantes, Histoires de Simples » par Euréka Simard auteure du livre : « La terre est mon Jardin, la Nature ma maison ». Cette conférence est offerte par La Bibliothèque Municipale LE BOUQUIN D'OR. Le livre sera disponible à la bibliothèque. Bienvenue aux membres et non membres. Le bonheur de parler Jardin pendant l'hiver pour préparer la prochaine saison. APRÈS cette rencontre, RÉUNION des membres du Cercle. À l'ordre du jour : préparation de notre rapport de Cercle. À votre agenda pour la Relâche, Lundi 6 Mars Activité « Duo-Couture » à la Salle Académique 13h30. Confection de carnets de notes. Cette activité est offerte aussi par notre Bibliothèque Le Bouquin D'Or, activité intergénérationnelle.

Et pour communiquer par les moyens de la technologie, on continue notre apprentissage avec Sophie Boyer d'Alpha-Bellechasse.

Les membres intéressées à apprendre le fonctionnement de base de l'informatique peuvent communiquer avec nous. Le budget du PNHA (Programme Nouveaux Horizons pour Aînés) nous permet d'offrir cette formation à nos membres.

ALORS… Rester membre ou le devenir en 2023 vous permet de participer à la Vie et à l'Histoire de notre Cercle dans notre Communauté.

Contacter l'une des membres de votre CAL pour devenir membres. On continue « d'apprendre à apprendre ENSEMBLE»

Surveillez la programmation de Jouvence / Nouvelle Jouvence pour des ateliers de tissage offerts par Line et ateliers de couture par Marise, inscrivez-vous au groupe de marche avec Nicole. Participez aux vendredi de la FADOQ : belle musique pour apprendre la danse en ligne. Les activités au programme de la Maison de la Culture nous permettent aussi de se rencontrer à l'extérieur de l'Atelier. Agrandir notre Cercle… !

Invitation aux membres de Liaison Immigration pour se joindre à nous avec leur « Artisanat du Monde ». Le nouveau volet des CFQ qui est offert pour accueillir les nouveaux arrivants.

Votre CAL pour la prochaine année :

Line Roberge, présidente 418-789-3180

Francine Fortier : vice-présidente 418-789-3055

Sylvie Mercier, secrétaire 418-789-3325

Louise L. Jean trésorière, 418-243-3061

Louise Dorval, Conseillère #1 418-789-2296

Diane Bolduc, Conseillère /2 418-467-7666

On continue nos bonnes habitudes pour la récupération ; Déposer dans la boîte à l'entrée de la Maison de la Culture.

Cartouches d'encre vides, vieux cellulaires, plats de yogourt 1 litre, lunettes. Pour les sacs d'épicerie en plastique les mettre à vos bacs recyclages maison… Pour les soutiens gorge usagés, les faire parvenir plutôt à la FRIPERIE de la sacristie de l'église.

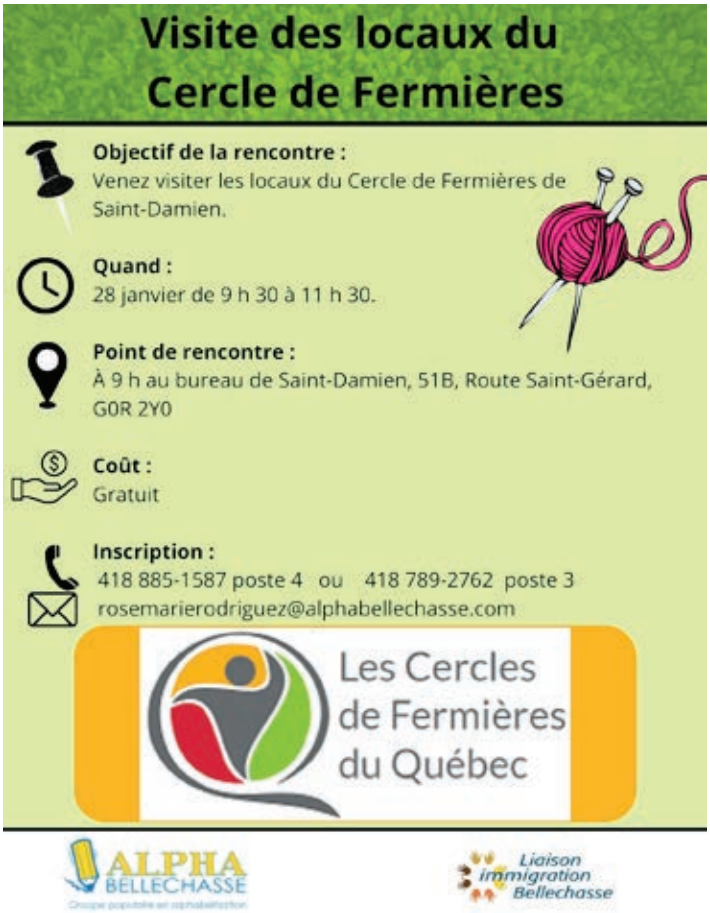

COMMUNAUTÉ CHRÉTIENNE DE SAINT-DAMIEN

L'unité pour témoigner !

Il y a quelques mois, le pape François nous rappelait que « l'œcuménisme dans l'Église n'est pas une chose facultative ou décorative, mais une attitude essentielle ». L'œcuménisme est un chemin pour qu'advienne l'unité entre les chrétiens, divisés en diverses confessions (catholiques, anglicans, protestants…) Tous nous partageons la même FOI en un Dieu-Trine (Père, Fils et Saint-Esprit), c'est pourquoi M. le cardinal Lacroix nous invite à adapter nos célébrations dominicales de ce troisième dimanche du Temps ordinaire en proposant des textes liturgiques différents pour débuter notre Semaine de prière pour l'unité des chrétiens. Ainsi, disait-il, nous pourrons nous unir de manière toute particulière à la prière de Jésus à son Père : « Que tous soient un, [...] pour que le monde croie que tu m'as envoyé. » (Jean 17, 21)

L'UNITÉ, c'est le but que nous devons atteindre entre chrétiens de toutes confessions. Et il me semble que nous avons une belle occasion de débuter cette unité entre nous avec les projets intercommunautaires que nous sommes invités à vivre de plus en plus. Quel beau témoignage de voir ensemble deux ou trois communautés (villages ou villes) travailler pour un même événement ! Nous pourrions croire que c'est parce que nous n'avons pas le choix, que le manque de relève et de personnes impliquées nous oblige à nous regrouper et à faire autrement. Et si c'était Dieu qui nous donnait une occasion formidable de mieux nous connaître, d'ouvrir notre cœur et nos mains pour bâtir la fraternité, l'unité. En cette semaine de l'unité des chrétiens, unissons notre prière à la grande prière d'unité de Jésus. Prions aussi pour qu'en vivant des projets intercommunautaires cette année, nous accueillons les grâces d'unité dont Dieu veut nous combler.

Votre équipe pastorale de la paroisse de Sacré-Cœur-de-Jésus-en-Bellechasse

Notez bien que l'horaire des messes a pris une nouvelle alternance dès janvier 2023 pour l'ensemble des communautés de la Paroisse de Sacré-Cœur-de-Jésus-en-Bellechasse.

À Saint-Damien, vous aurez une messe le 1er et le 3e samedi du mois à 16 h où un prêtre de l'équipe pastorale sera présent. Ainsi, chaque communauté de la paroisse se verra attribuer deux (2) messes par mois de façon régulière sachant que les disponibilités des prêtres demeureront variables.

Que l'Esprit-Saint nous garde uni dans la Joie de célébrer notre foi!

Anne Leblond, Intervenante en pastorale

RALLYE DE PRIÈRE

Adoration de 8h à 20h avec célébration eucharistique à 16h30.

Participez au rallye de prière dans Sacré-Cœur-de-Jésus-en-Bellechasse Tous les premiers vendredis du mois, vous êtes invités à vivre le rallye en venant adorer, prier, célébrer dans une ou l'autre de nos églises.

Prochain rendez-vous le 3 février 2023 à l'église de Notre-Dame-Auxiliatrice de Buckland.

CONTRIBUTION VOLONTAIRE ANNUELLE

L'appel que vous a lancé votre C.C.O.L. en décembre dernier pour que soit atteint l'objectif de la CVA a été entendu.

Au 31 décembre, nous avons recueilli la somme de 56 674$. Votre générosité et votre attachement à votre Paroisse et à votre église sont remarquables. Les membres du C.C.O.L. vous en sont reconnaissants. Sincères remerciements!

L'objectif pour 2023 reste le même soit 55 000$.

Vous recevrez vers le milieu de février votre REÇU DE CHARITÉ POUR FINS D'IMPOT. Par la même occasion, nous lancerons notre campagne de CVA pour 2023.

PROCHAINES MESSES À L'ÉGLISE DE SAINT-DAMIEN

Samedi, 4 février à 16 h Samedi, 18 février à 16 h

5 février 2023

5e dimanche des Temps Ordinaire Année
« Vous êtes le sel de la terre et la lumière du monde ! »
Matthieu 5, 13-16

« Jésus leur parla de nouveau, et dit : Je suis la lumière du monde ; celui qui me suit ne marchera pas dans les ténèbres, mais il aura la lumière de la vie. » (Jean 8 :12). Comme la colonne de feu conduisait le peuple Hébreux à travers le désert, Jésus est capable de nous conduire à travers le désert de ce monde.

« De même, que votre lumière brille devant les hommes : alors, voyant ce que vous faites de bien, ils rendront gloire à votre Père qui est aux cieux. » (Matthieu 5, 16)

Isaïe nous dit que faire pour retrouver la joie d'exister, et être des lumières pour les autres. « Si tu fais disparaître de chez toi le joug, le geste accusateur, la parole malfaisante, si tu donnes à celui qui a faim ce que toi, tu désires, et si tu combles les désirs du malheureux, ta lumière se lèvera dans les ténèbres et ton obscurité sera lumière de midi. » (Isaïe 58, 9-10)

Dieu nous fait confiance il nous dit que : nous sommes le sel de la terre qui conserve et donne du goût, nous sommes cette lumière dans la nuit qui brille, réchauffe, apaise et redonne espoir et donne le goût d'exister. Le sel et la lumière n'existent pas pour eux-mêmes mais ils changent tout ! Il ne s'agit pas de se faire voir ni de briller aux yeux des autres. La lumière n'attire pas l'œil vers elle-même, mais vers ce qu'elle éclaire. Nous avons reçu la Bonne Nouvelle, le Christ nous charge de la mettre en lumière dans le monde en vivant au quotidien l'amour que Dieu a rependu dans nos cœurs.

Devenir le «sel de la terre» et «la lumière du monde» est tout un défi pour nous.. Nous devons nous laisser transformer par l'Esprit-Saint afin ne pas être des flammes vacillantes au vent; mais lumière pour tous et saveur nouvelle pour la vie de nos frères. Sortons de nos salières et laissons-nous éclairer par la présence Christ à nos côtés, et les hommes seront attirés par sa présence en nous.

Jean-Pierre Noël

5 février 2023 5e dimanche des Temps Ordinaire Année
Prière d'évangile : Sel et lumière du monde !
Matthieu 5, 13-16

Seigneur Jésus, tu nous demandes d'être sel de la terre et lumière du monde.

Donne saveur à notre existence journalière, le goût d'un amour qui rayonne et d'une fraternité généreuse.

Donne-nous de savoir pardonner et accomplir des gestes d'amour, de partage et de solidarité avec ceux qui ont besoin.

Que là où il y a le désespoir et la haine nous puissions par notre bonté et

notre dynamisme rendre la saveur de la vie à ceux qui n'en ont plus.

Ainsi, ta lumière brillera devant les hommes et nous rendrons gloire à notre Père du ciel, Amen !

Jean-Pierre Noël

12 février 2023

6e dimanche des Temps Ordinaire Année A
Prière d'évangile : Viens changer mon cœur !
Matthieu 5, 17-37

Seigneur Jésus, tu es Dieu, tu connais ce qui est bien. Apprends-moi à t'écouter et à reconnaître la vérité. Change mon cœur de pierre en un cœur de chair, en un cœur qui aime, qui ne cherche que le bien ; afin que tout ce que je fasse soit imprégné de ta bonté.

Béni sois-tu, Dieu d'amour, pour cette liberté qui nous est donnée et que nous utilisons encore si peu au service de la vie. Ta loi nouvelle nous entraîne tellement plus loin que l'horizon fermée des scribes et des pharisiens. Dans ton Royaume de justice et de paix, c'est la vraie grandeur que tu nous proposes : grandeur de l'homme réconcilié avec son frère, et qui refuse le meurtre, l'insulte et la colère ; grandeur de l'homme et de la femme qui s'aiment d'amour unique, et qui refusent le chemin de l'adultère ; grandeur de celui qui tient parole envers Dieu et envers ses semblables, et qui refuse la fuite dans le mensonge. Amen !

19 février 2023 7e dimanche des Temps Ordinaire Année A
Prière d'évangile : Aimez vos ennemis !
Matthieu 5, 38-48

Dieu notre Père qui es dans les cieux, tu accordes ton soleil aux méchants comme aux bons et tu nous demandes d'aimer, comme tu le fais, même ceux qui nous font souffrir.

Ô Père, qu'il est difficile d'être parfait en amour comme tu es parfait ! Avec le Christ, aimons même ceux qui ne nous aiment pas, simplement parce que Dieu le veut et que notre mission est de ressembler un peu plus chaque jour à Dieu ...

Apprends-moi à découvrir mon voisin si différent de moi, à aimer mon collègue de travail, à le respecter et à ne pas le dénigrer devant les autres.

Fais-moi découvrir la personne qui m'a fait du mal, à l'aimer, et à lui accorder mon pardon, un pardon qui me permettra de continuer à vivre à ses côtés sans haine et sans conflit.

Fais-moi voir l'amour qu'elle a pour les autres, comme Dieu l'aime !

De pardonner aux autres comme Dieu me pardonne de prier pour eux et les bénir comme tu le fais pour nous.

Que ta grâce soit victorieuse de nos rancoeurs, de nos indifférences.

Seigneur, viens changer mon cœur. Fais que le règne de Dieu s'étende peu à peu dans nos vies et sur la terre. Donne-nous un cœur généreux et compatissant pour mettre la paix là où est la guerre et répandre la joie là où est la tristesse. Ainsi, nous deviendrons tes fils et tes filles de Dieu en ce monde, nous te le demandons avec confiance, toi qui nous as sauvés pour toujours. Amen

CARÊME 2023 : Avec lui, renaître autrement !
Le Carême débute cette année le 22 février 2023, le Mercredi des Cendres. Comme pour Noël, les chrétiens se préparent pour célébrer cette grande victoire de Jésus sur la mort qui est aussi la nôtre. « Je vais vous préparer une place. Et, lorsque je m'en serai allé, et que je vous aurai préparé une place, je reviendrai, et je vous prendrai avec moi, afin que là où je suis vous y soyez aussi. Vous savez où je vais, et vous en savez le chemin. » Jean 14:3,4.

Le Carême n'est pas un temps triste, c'est un temps de grâce qui nous est donné pour se nourrir de la Parole de Dieu, les paroles de la vie éternelle.

Ce carême sera un chemin de joie puisque nous y rencontrons le Seigneur dans la Prière ainsi que dans sa Parole de vie qui s'enracinera dans nos coeur.

Ce carême sera un chemin d'espérance si nous renonçons aux abondances pour être solidaire des pauvres.

Ce carême sera un chemin conversion pour retrouver le goût de Dieu.

Demandons à Notre Père de « ne pas nous laisser entrer en tentation » et nous aider à prendre avec Jésus la route qui mène à Pâques et qui traverse la mort.

Prière du Carême
Louange à toi, Dieu notre Père! Tu as envoyé ton Fils dans le monde pour qu'il épouse notre condition terrestre. Comme nous, il a affronté la solitude et la tentation et il a su trouver dans ta parole la force de repousser les ruses du Malin. Il nous ouvre aujourd'hui le chemin de la liberté où l'Esprit nous engage à travers nos déserts surpeuplés. C'est là que tu nous rejoins et que tu nous réconfortes. Délivre nous, Seigneur, de la tyrannie de l'argent et du pouvoir. Apprends nous à préférer l'humble service à l'esprit de domination. En souvenir des tentations de Jésus, nous te supplions de nous aider à débusquer nos démons. Amen.

26 février 2023 1er dimanche du Carême Année A

Prière : L'Esprit nous conduit au désert !
Matthieu 4, 1-11

Il nous est bon de te rendre grâce, Dieu d'amour, pour ta fidélité envers le Christ, notre Seigneur.

Jamais tu ne l'as laissé seul : tu as toujours été avec lui, dans ses joies et dans ses épreuves. Tu étais avec lui quand l'Esprit l'a conduit au désert. Tu étais avec lui quand il a repoussé le Tentateur.

Oui, nous te bénissons, car le Christ ne veut pas nous sauver sans nous : au seuil de ce carême, il nous invite à nous joindre à lui et à être solidaires les uns des autres dans son combat contre le mal.

Sûrs de sa victoire, sûrs de sa Parole, nous te disons merci.

DÉCLARATION DE REVENUS

Vos impôts personnels 2022
préparés en toute confidentialité
par une personne d'expérience,
traités par informatique et transmis par internet.

Sylvie Aubin
418-789-3136

N.B. Nouveaux clients, réservez tôt
Quantité limitée

MERCI À NOS ANNONCEURS !

Marceau
Mécanique Autos inc.

- Mécanique générale
- Pièces
- Soudure
- Remorquage

(418) 789-2443

418, route 279, Saint-Damien, Qc G0R 2Y0

RENÉ PLANTE COUVRE-PLANCHERS
Gaby Roy, propriétaire
26, Commericale, St-Damien
418-789-2918

- Tapis
- Prélarts
- Céramique
- Planchers flottants laminés
- Planchers de bois franc

Service de pose

Dre Sophie Chabot
CHIROPRATICIENNE

200A, Métivier
Saint-Damien
G0R 2Y0
418 789 3939

Service d'aide en situation
de crise suicidaire
1 866 APPELLE
1 866 277-3553
24 h / 7 jours
Rapide, confidentiel et sans frais!

Chambre des communes
House of Commons
Canada

Dominique Vien
Députée
Bellechasse-Les Etchemins-Lévis
115, Rte du Président-Kennedy
Lévis (Québec)
Tél. : 418-830-0500
dominique.vien@parl.gc.ca

ESPACE DISPONIBLE

creaphiste
création infographique
L'art de rendre votre image unique
CONCEPTION GRAPHIQUE
SERVICE D'IMPRIMERIE
Mélanie Pelletier 418.466.1311 creaphiste@videotron.ca

RBQ 8345-6756-37
MARIO LEMIEUX
CONSTRUCTION
APCHQ
Votre partenaire clé!
GARANTIE
235, rue Commerciale
Saint-Damien
418 789-2316
constmlemieux@globetrotter.net
www.constructionmariolemieux.com

Municipalité de
Saint-Damien
de-Buckland
www.saint-damien.com
Tél.: 418 789-2526
Téléc.: 418 789-2125
75, route St-Gérard
Saint-Damien-de-Buckland
(Québec) G0R 2Y0
Courriel: info@saint-damien.com

Entraide solidarité Bellechasse
Besoin de bénévoles
Je m'implique A+
- Transport
- Popote roulante
- Visite d'amitié
- Viactive

Entraide Solidarité Bellechasse
418-883-3649
www.entraidesolidarite.com

MERCI À NOS ANNONCEURS !

Rassembleurs de nature

418 885-4421 ou sans frais 1877 885-4423
Caisse Desjardins de Bellechasse
desjardins.com/caisse-bellechasse

Desjardins
Caisse de Bellechasse

L'OASIS
Résidence pour personnes âgées

Directrice générale

Courriel :
oasis_sylvieb@outlook.com

65, Route St-Gérard
St-Damien-de-Buckland, Qc
G0R 2Y0
Tél. : 418-789-3147 # 1001
Téléc. : 418-789-3116

ROY & ROULEAU
MAISON FUNÉRAIRE
LACHANCE SIGNATURE

PRÉARRANGEMENTS | MONUMENTS | CARTES FUNÉRAIRES

ARMAGH 418 466-2073 | SAINTE-CLAIRE 418 883-3715 | SAINT-DAMIEN 418 789-2143

HENRY AUDET LTÉE
ENTREPRENEUR ÉLECTRICIEN

584, route Bégin #102, Saint-Anselme (Qc) G0R 2N0
Tél.: 418.885.4235
info@henryaudet.com

• LES MARCHÉS •
Tradition
Louis Lapointe Propriétaire

200, Boul. Métivier
Saint-Damien (Québec) G0R 2Y0
Tél.: 418 789-3122

WWW.MARCHESTRADITION.COM

Une vaste gamme de produits
de décoration pour votre décor!

Les draperies
Chantal

29, rue St-Jean
Saint-Damien
Tél.: (418) 789-3152

SL **Sylvie Lefebvre,**
planificatrice financière

. Représentante en épargne collective
. Conseillère en sécurité financière
. Conseillère en assurance et rentes collectives
. Inscrit auprès de Groupe Cloutier investissements

SL Gestion de Patrimoine inc.
- Cabinet en assurances de personnes

tél.: 418 932-3395
sylvie@sl-gestionpatrimoine.com

DOMINIQUE
VIEN

Députée
Bellechasse—Les Etchemins—Lévis
dominique.vien@parl.gc.ca

LÀ
pour tous vos besoins en assurance

1 800 463-1911

PROMUTUEL
ASSURANCE
RIVE-SUD

Dépan express
Garage C.S.R. Inc.
Ultramar

Stéphane Roy
Chantale Farley
Propriétaires

- Freins
- Injection Électronique
- Silencieux
- Air Climatisé
- Suspension
- Pneus

130, chemin Métiver
St-Damien

199, chemin Métiver
St-Damien

Dépanneur : 418 467-0540
Garage : 418 789-2577